ఏకాత్౦ ఏాద

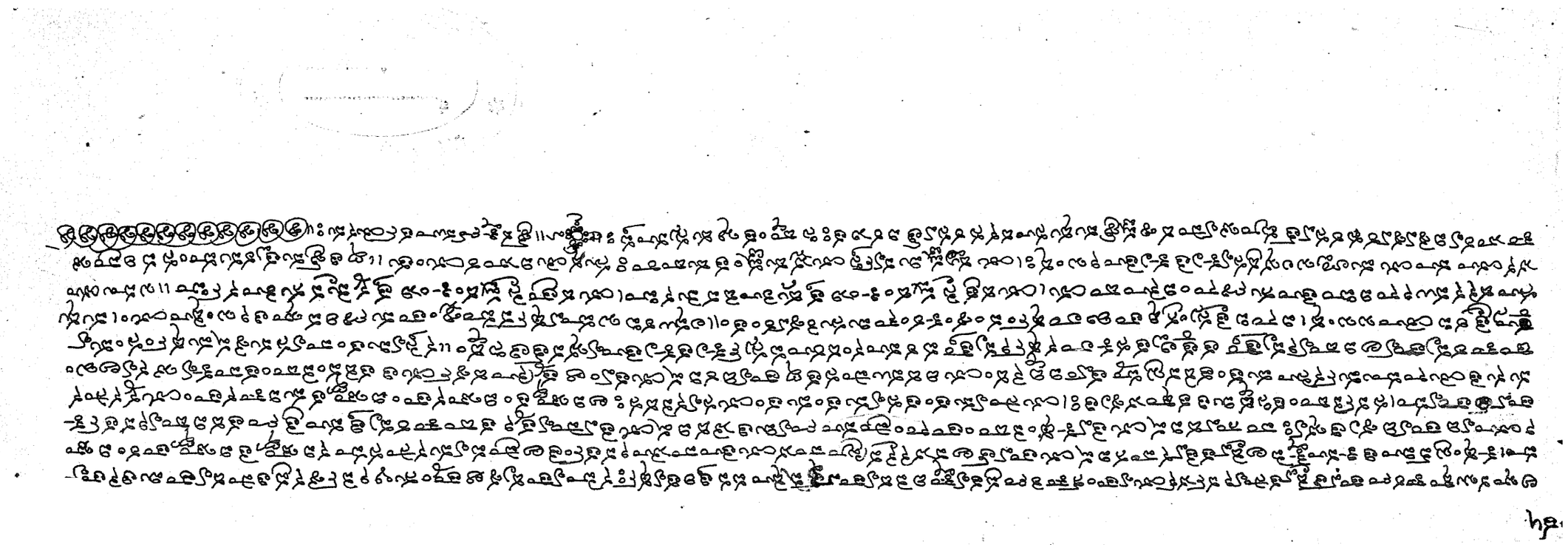
[illegible]తజ్ఞాత్వా నా పూర్వకసృష్టిః శ్రవణాత అనేనైవ జీవేన ఆత్మనా అనుప్రవిశ్య నామరూపే వ్యాకరవాణీతి జీవాత్మ తద్వ్యపదేశాత్ తయాస్య విజ్ఞాతే సర్వమిదం విజ్ఞాతం
భవతి శ్రుతం భవత్యమతం మతమవిజ్ఞాతం విజ్ఞాతమితి చైక విజ్ఞానేన సర్వవిజ్ఞాన ప్రతిజ్ఞానాత్ ప్రధాన జ్ఞానేన చ తద ప్రకృతిత్వాన్నానాం పురుషాణాం జ్ఞాతు
మశక్యత్వాత్ ఐతదాత్మ్యమిదం సర్వం తత్సత్యం స ఆత్మా తత్త్వమసీతి చేతనస్యైవ చేతనస్య తద్వ్యపదేశాత్ తస్మాద్వా ఏతస్మాదాత్మనః ఆకాశస్సంభూత ఇతి శ్రుత్యా
తస్మాత్ అచేతనస్య జగదుపాదానత్వమిమిత్రరచనానుపపత్తేః ప్రధానమపి వాదేర ప్రామాణికత్వాన్న తేనాం ఖ్యాపితం సాధు ఏవం పాశుపతం పాంచరాత్రికం
శైవమతం చ శ్రుతియుక్తిబాధితత్వాదయుక్తం న చ విధిశేషత్వాత్ [illegible]తత్వంబ్రహ్మ ప్రతిపాదయితు[illegible] మీమాంసకమతం యుక్తమసిద్ధత్వాత్ [illegible] విధిశేషత్వ
స్య నహ్యర్థవాదాధికరణం న్యాయేన [illegible] విధిశేషత్వం వైషమ్యాత్ సవతః ప్రయోజనవదర్థ [illegible] ప్రతిపాదకానాం వాక్యానాం వైశేష్యే పశ్చాదేవ తత్త్వ వమాంది
ధ్యాను నాం సావధార్యతాయ విధిగ్రహణాత్ స్వప్రమత్వాప్రయోజనవదర్థపరత్వకల్పనే యోగ్యత జ్ఞానావతి తత్కర్తవ్యతాం కేనాకాంక్షా సవ్విధేః సంప్రదాన భూంతదే
వతాదిస్తుతివాచకేనాం [illegible] కర్తాపత్ నష్టా [illegible] దగ్ధరథన్యాయేన తదుపయోక్తవాంకవ్యతే తదర్థవాదాధికరణే నిర్ణీతం వేదాంత వాక్యానాం
జ్ఞానాత్ సాక్షాదేవ పరమానంద ప్రాప్తిః । సర్వేషు దుఃఖనివృత్తిశ్చ పురుషార్థోర్లభ్యత ఇతి । తాకాంక్షా తాపతః । నాతవశేషసంభావనా ప్రత్యుతావిధయ ఏవ అంతఃకరణ లైపే
శుద్ధిద్వారా తచ్ఛేషతాం భజంత ఇతి తస్మాత్ప్రయోజనవదబాధితార్థ జ్ఞాత జ్ఞాపకత్వాద్వేదాంతానాం స్వత ఏవ ప్రామాణ్యదస్త్యేవ బ్రహ్మేతి న మీమాంసకమతమ
ద్ధిః తార్కికాణాం చ మతం । తత్త్వమస్యహం బ్రహ్మాస్మి అయమాత్మా బ్రహ్మ సత్యం జ్ఞానమనంతం బ్రహ్మేత్యాదిశ్రుతిబాధితం ఏకమేవాద్వితీయం నేహ నానా ఏవం
నేతి నేతీత్యాది శ్రుతిబాధితం చ । సంక్షిప్తమాత్రకత్వం చ ఆకాశవత్సర్వగతశ్చ నిత్య ఇత్యాది శ్రుతిబాధితం ॥ అత్ర నవే విరోధం మతస్య [illegible] నత్వప్రతిజ్ఞాతేవి
శుద్ధాత్మకర్తావాదితి హేతుః ॥ నవికల్పవివత యుక్త్యా తన్నరూపత్వాదితర్వ్యర్థః । అత్ర హేతు విశిష్టాన భూంతే వ్యతివిశివిశి ప్రాప్త నవిక్షిప్తాభాను భూంతి భేష్య

బ్రం [illegible]

౭౮ హితోం శుద్ధః సంహంతారాణవ వంస్మైక్తైవ చతుర్థో నాజ జతుర్ధో నాఖవం
అనేవమవత్స్వః స్వార్థ జయోం అనంతావతారాః తల్లయేత్ర ఆవిర్భావంతత్ర తృవద్యయంజే
ఖదేన విశ్వత్త్రైజసప్రాజ్ఞాఖ్యదాత్ । తత్ర అవిద్యాంతఃకరణ స్థూలశరీరాభిమానం ప్రాప్య జాగ్రదవస్థాభిమానో విశ్వస్స ఏవ స్థూలశరీరాభిమానకర్మహి
తః ఉపాధిద్వయోపహితః స్వప్నాభిమానో తైజసః శరీరాంతఃకరణ[illegible]పాధిద్వయరహితోంతఃకరణసంస్కారావచ్ఛిన్నః అవిద్యామాత్రోపహి
తః సుషుప్త్యవస్థా[illegible]భిమానః ప్రాజ్ఞః ఏతేషాం స్వతంత్రోపాధిభేదాభావేన స్వతంత్రభేదాభావే ప్యవాంతరోపాధిభేదాదేకత్వే ప్యవాంతరభే
దోం వ్యవహ[illegible]యతే సాక్షిత్వస్య వాస్తవతః తురీయాఖ్యోయం ఏకవిధ ఏవ తత్ర ఉపాధిభేదేనాపి నైకస్మిన్ద్వైదః తదుపాధిరేకరూపతాబ్ అవిద్యా
తదాప్యవృత్తత్వా కార్యత్వకః ప్రపంచో దృశ్యపదార్థః తస్య చ అపాంశమాత్రేత్యపి వ్యవహారత్వాత్ ప్రపంచమాత్రస్య స్వప్నకపదార్థవత్ రూపేణాం
వృథ్వముపాంసనాం ఉపయోగానాదితి సోపి త్రివిధో అవ్యాకృత అమూర్త మూర్త భేదాత్ తత్ర సాభాసా అవిద్యామూర్తామూర్తప్రపంచ
బీజశక్తిరూపాంతర అవ్యక్తత్వేపి తం ప్రవృత్త్యాని వర్తమానత్వాత్ తదవ్యక్త[illegible]త స్యతత్వం బంధ జీవేశ్వర విభాగని దాభాస్య నపహ అనాదిత్వాద
వ్యాకృత మిత్యుచ్యతే సామర్థ్యయం ఇదానీం అభిధేనాదాభాసేనా భవతితా పూర్వపూర్వసంస్కారజీవకర్మప్రయుక్తా సత్ శబ్ద స్పర్శ రూప రస గం
ధాత్మకానిభూతానిత్వపంచీకృతాని కాలపృథివ్యాదీని పంచమహాభూతాని జాయంతే తత్ర తత్ర పూర్వపూర్వభూతం తదావేశేన అవిద్యాయాః ఉత్తరోత్తర
శం ప్రతికారణం తాబత్ పూర్వపూర్వభూతగుణానాముత్తరోత్తరభూతేషు అనుప్రవేశః ఏవం అవిద్యాత[illegible]ంభకారోపి భావరూపమేవ అవరణత్వాచ్ఛాస్త్ర

ఏవా

... ప్రకాశనుల



वर्तमान-घघमेघघमेनाध्यायेन घतिपाद्यते।।द्वितीयेन वित्ता वित्तविनोथः पतिद्रियते।।ततीयेन विद्या
स्वधनानां निर्णयः।।चतुर्थेनाध्यायेन विद्या परिलाभादिरूपेतेथाया घोगातुङ्गारास्व-ब्रह्मविचा
रास्वमध्यायस्वरूपविन्यासः समन्वया विरोधौ देसाधनस्वरूपं तथेतिहासे कौ काध्यायस्वरूपानस्वानः
पायः पव-बोढरो घादात्तव-तिवलघघमाध्यायस्य गतपादघटसंबोस्पशब्रह्मलिंगच कुंवाक्यजातंप
घमपादेचिंतांजस्पशब्रह्मलिंगदेसतिउपास्य विषयकंवाक्यजातंद्वितीयपादेचिंतांततीयपादे
ज्ञेयब्रह्मविषयंचिंतांचतुर्घपादेतुस्वयंकुपरमात्मपरंवेतिपदमादिस्वंद्वितीयपदजातंचिंतांजघ
द्वितीयाध्यायगतपादघटकांतोघघमपादेसांख्ययोगकापिलादिस्मृतिविरोधो देशांतसमन्वय
स्वपनिरूपतः।द्वितीयपादेसांख्यादिमतानांतुसवंचिंतादितंवतीयपादेतुर्दतांनेनपंचमस्क
तुतस्य तीनांविरोधःपनिरूपतः।।तृतीयतांनेनपंचमस्कंधस्य तीनांचतुर्थपादेलिंगशरीरस्य तीनांविरोधः

॥सूत्र॥ तोस्मत्तत्तत्त्वयोरनेविषयिणिविरात्मकेयुष्मत्त्वयोरत्नविषयस्मतद्भागान्वाप्यासस्त्वद्वि
येयेणवाविषयिणास्त्वद्भागाप्यविषयेयास्मीमेतितिरुच्छुणतद्याप्तन्तोन्तस्मिन्नन्तोन्ता
त्मकतामन्तोन्तथभीन्स्वाप्यस्तेतरेतराविवेकेनात्यन्तविविक्तयोर्थमेर्थमिणोर्मिथात्मानि
॥४॥ मित्तःसत्तानूनेमिथुनीकृत्यात्मिन्द्रसेरमितिनैसर्गिकोयन्लोकव्यवहारस्तिताष्ठाःस्मद्भव
वारस्वतिमिस्वाधःस्मद्यवरैसन्द्रिष्यमत्त्वयोरुनन्दनतत्वेकृतवरतिविस्मोरनरुःयथासमनस्के॰
द्रियसन्नुकृशःस्थीतालोकामथवतीव्रहःकनरुन्तोवातद्यावेन्द्रस्तेतिकापकविद्योपलब्धः॥
नस्याद्यभात्मकल्पतरुःनिरुस्मत्वस्मत्कापकेसन्देदत्त्वयोरुनेतद्विदेवासन्द्रिष्यवन्निश्चयो
रुनवेतयोरुपलब्धिःतत्तस्कापकात्तावेकापनिरुस्मत्वात्तावरुतद्यैःरुनत्वयोगोमुमुक्षुणाब्रह्म

श्रवणादावेव नियमविधिः। अपूर्वीयत्वादिति चेन्न सविशेषणस्य फलप्राप्तेर्नियमो न स्यात्। तत्कथं वेदान्त
तावन्मात्रे तत्त्वान्नियमे तत्त्वाध्यात्मज्ञानत्वेन तज्ज्ञानविचारश्रवणस्य द्वितीयात्मविचारे नियमविधि
॥सूत्र॥ रस्तु। इदं ज्ञातव्यः स एष सर्वं यदयमात्मा। आत्मनि विज्ञाते सर्वमिदं विज्ञातमित्यादि प्रकरणपर्यालोचना
याद्वितीयात्म चरवात्रा समन्वयसूत्रे। तत्र वक्तव्यः सोऽत कारत्वात्मज्ञानविधिर्निराकृतो न तज्ज्ञानो
॥१०॥ द्देशेन विचारविधिरिति नत्वद्वितीयोपीति चेत् नन्वत् तस्माद्विचारविधौ न किं विरोधकमिति। एवं स्थिते स
वासि विधेर्यद्यपि तार्थिकानि विषयप्रयोजनानि ज्ञानसिकाम्यपि न्यायेन निर्णीतमिदं स्तुतं। अथातो ब्रह्म
जिज्ञासेति। अत्र सूत्रे अनुवादरूपविज्ञानाय सायसास्त्रेष्टुवदत्र तिसिद्धये रकर्तव्येति पदमध्याहर्तव्यं।
जिज्ञासापदेन विचारो लक्ष्यते। अथशब्देन च साधनचतुष्टयानन्तर्यात्यानन्तर्यं साधनचतुष्टयं।

स्वसंस्पृज्यमाने वृक्षे स्थाणुत्वं तावदवभाति तावत्स्य देहिस्वस्थानं तावत्यो मुलाग्रावच्छेदेन तेषामाविर्भावः ॥
॥स्थूल॥ इदं स्थाणुत्वमवतिष्ठते यस्यात्र नीतोऽभ्यासो तादात्म्ये हेतिकाधिकारणाय स्वसंसृज्यमाने ति । अध्यासो वि
षयेकानर्थान्तरं अध्यासस्य दुर्निरूपत्वमलंकारायेति विद्यारण्यपादाश्चाहुः । अध्यासस्य मिथ्यात्वे मायामात्र
॥१२॥ सिद्धत्वं जनयेन निर्वक्तुं शक्यः । नीरूपे गगनादौ ताद्रूप्याध्यासः स्वतः सिद्धः । अज्ञानेनावृतं ज्ञानं तेन मुह्यन्ति जन्तवः स्मृति
यस्य । मन्दतामनुभवः स्वस्वप्रमाणं । किं वाध्यासस्य ज्ञाननिवर्त्यत्वं स्फुटमिति सिद्धं स्वतस्स्व तस्यैवाविद्यात्वमि
त्युक्तमेवेति । किमत्र विवक्षितमिति कथं ॥ तस्मात्त्रिधा नाध्येया ना तद्वतावाप्ययस्यान्ते विश्वमाया निवृत्तिः । तत्र
कविद्यात्वं वितताः । अविद्यायाः परंपरातारतम्यासीसी कार्याः । द्वैतीक्ये ... मयी समस्मायां तु कार्या ।
मामेव ये प्रपद्यन्ते मायामेतां तरन्ति ते । ज्ञानेन तु तदज्ञानं येषां नाशितमात्मनः । तेषामादित्य

स्वस्मिन्नध्यारोपितदेवदत्तमीढित्वं तत्कर्तृकानि वेदोवत्तानि वनानि स्थानादासेयं देवतैक्षत हन्ताहमिमास्ति
स्रो देवता अनेन जीवेनात्मनानुप्रविश्य नामरूपे व्याकरवाणीति। तत्र यदि प्रधानस्यैवेक्षितृत्वं गौणं कल्प्येत।
श्रुता॥ तदेव गुणवत्त्वात्। सेयं देवतेति परामृष्टेन तदा देवतात्मानं जीवमात्मशब्देनातिशयत्वाद्गौणी वोदिनाम वे
तनः। राजीवात्मा हः। स्वकर्मचेतनस्य प्रधानस्यात्मत्वविवक्षितात्मादिनामरूपव्याकरणात्तत्रजीववि
॥८॥ षयत्वात्मशब्दमुपपद्यते। अथ भावात्मा वृत्तेस्तेः। नात्मतादृशोनातन्वतानात्मनोनातः। सामा
नाधिकरण्येपन्यनीलोत्पलाविवत्सामविवचनात्। तस्माद्गौणमीढितृत्वं प्रधानस्यसंभवतीतिसिद्धम्।
ननु अचेतनेऽपि आत्मशब्दःकृत्रिमत्वविषयस्यैकत्वात्मशब्दोऽपिनानार्थकत्वाभासमात्मातद्वस्तेनतत्र विव
उपचारेणाताप्रधानेवर्तताम्। आत्मशब्दगौणीदृशेत्रेणोगौणत्वात्। तन्निष्ठस्य मोक्षोपदेशात्॥ ॥ नप्रधान

कृचिद्ब्रह्मकारणं कृचित्प्रधानं कृचिदन्यदेवेति तर्हि कुतो विरुद्धप्रधानकारणवादानुरोधेनापीदृशा
दिस्वगतमलादृष्ट्यत्वान्तेवेदस्यास्समानेव हि सर्वेभ्यो वेदान्तेभ्यो वेतनकारणतावगतिः न कृचिद्विरुद्धोपल
॥सूत्रं॥ भ्यते तस्माद्वा एतस्मादात्मन आकाशः संभूत इति आत्मन एवेदं सर्वमिति आत्मन एष प्राणो जायत इति आत्म
न एव कारणत्वं दर्शयन्ति सर्वे वेदान्ताः आकाशादेस्सर्वस्य चेतनः आत्मतो विशेषमानास्सर्वेऽपि ब्रह्मकारणकाः तः
गतिः एवं ब्रह्मकारणं ॥ सूत्रं ॥ ॥ अवसरवेदैनैव ब्रह्मविद्भीरवतो कारणत्वमतिस्तुत्यते । स्वेतास्वतराणां
॥१०॥ मन्त्रोपनिषदि सर्वज्ञमीश्वरं प्रकृत्य स कारणं करणाधिपाधिपो न चास्य कश्चिज्जनिता न चाधिप इति तस्मात्सर्वज्ञं
ब्रह्म जगतः कारणं नाचेतनं प्रधानमन्यद्वेति सिद्धम् यदुदीरितं वेदान्तवाक्यानां सर्वेषां ब्रह्मपरत्वे निमि
त्तसकलगतिसिद्धये वाक्यतात्पर्यविषयतासमन्वयाधिकरणेऽस्मिन्निति । तद्वाक्यानां सर्वेषां
ब्रह्मणि सम्यक्तात्पर्यतो वा तेन निर्वर्तितं तथाहि श्रुतिविरुद्धवाक्यानिवर्तनं तत्समन्वयादिति सिद्धान्तः

ब्रह्मैवात्मोतितस्मादानन्दमयः परमात्मेतिसिद्धं।ननुपरमात्मनआनन्दमयत्वेऽन्नमयप्राणमयमनोमयविज्ञानम
यानन्दमयमात्मानमेतेषांपञ्चानांकोशानांविवेकायोपदेशोनकर्त्तव्यइतिचेन्नाध्यारोपनाकर्त्तव्यस्यात्वाज्ञातोयमानन्दमयो
3 ब्रा. जीवएवनपरमात्मेतिवेन्नातस्यनितान्तंयस्मात्तुतस्मिन्परमात्मनोदूरनिकृष्टयोयकाज्ञानंतदुपमलनिवृत्तिनेश्वर
धियःप्रयत्नवत्त्वंस्यात्तिरोधायकमलनाशनंस्वतएवस्यात्तदिहजीवेब्रह्मतत्कोशाध्यासनिवर्तकंब्रह्मात्मैक्य
ज्ञानेनबाध्यतइतिनकाप्यनुपपत्तिरितिचेत्।।विकारशब्देनेतिचेन्नप्राचुर्यात्।।आनन्दमयःपरमात्मात्वि
त्यर्थइतिचेन्नानन्दमयइतिमयट्होविकारार्थकोतोऽन्नमयादिशब्दवद्विकारविषयत्वेनानन्दमयशब्दइतिचेन्न।।
प्राचुर्यहेतिमयटःस्मरणात्।।आनन्दमयवत्त्वंस्वकोमनुष्यआनन्दइतिवक्तोतोतत्रात्मत्वंआनन्द
स्यब्रह्मानन्दस्यतिरायत्वस्वरणात्।।यस्मात्प्राचुर्यार्थेमयट्तस्मादानन्दमयःपरमात्मातत्रैवकपदे
रात्रा।। 1।।इतिलघुकलिमेवचनेमयडिलिकाकरणस्यक्तानन्दमयत्वंसाधितंइदानीमस्मिन्मेवाक्यपर्यालोच

नयाप्तिश्रुत्यर्थमध्यक्षमनोलक्षणस्वरूपानन्दमयोदेतुरितिसूत्रितपदैराकारैःकीर्तनतस्मा
दितार्थःप्रपञ्चेनानन्दमयतीर्घःयोऽन्नमयानन्दमयत्वेसिद्धेऽपघालोके कोनाम्थनि
कल्पनापरायत्वेसिद्धेवचनइतिशमतेतदितितस्मात्सावधीर्घेमिमयस्तुस्यात्तदानन्दमयः परमात्मा॥ ॥
माण्डवायिकमेवगीयते॥ ॥इतस्तानन्दमयःपरमात्मायस्मान्माण्डवायिकमेवाब्रह्मविद्योतिपरमितेण
कुम्मस्तानन्दानमनन्तब्रह्मेतास्मिन्माण्डेपतिपादितेतदेवब्रह्मनामयाभगहस्त्रातनुश्विरप्रस्वलावात
वेऽकुण्ठतेवृजाभासवस्थितंयस्यविज्ञानाख्यनोऽन्तरात्मोपकोशतान्माण्डवाकिंलिकमेवेदब्रह्मगीय
तेऽमनोऽन्तरआत्मानन्दमयइतिमाण्डवाग्योनेकार्घत्वात्वावेदोक्तिमाण्डवाग्यातेनद्विविधःतत्रेयंब्रह्म
वल्लीब्रह्मणःमनुपातलापितेषालुकेलुब्धासतान्ज्ञानमनन्तब्रह्मेतान्तब्रह्मणाविपस्वितेकान्तोयंमण्डःअना
त्मब्रह्मणामितिअनास्यप्रकृतत्वानाप्रकृतमौपस्थेकालंतस्मादानन्दमयःपरमात्मानेतरोनुपपत्तेः॥ ॥

किञ्चैतत्परमात्मानोनयोर्जीवोनानन्दमयोऽभ्युपगतःस्यात्कामयतेबहुस्यामित्यत्रैक्षतपोतप्ततत्सृष्ट्वा॥ ॥
इत्यन्नमयमनतेतस्मिन्वाक्यसन्दर्भेविरोधस्यार्थस्यानास्मिन्नुपपत्तेःतत्रशाकलानीनाध्यायातेःस्यात्कामतेतत्क्रिया
नन्यत्सर्वविकारस्यसिरत्वेनपरमात्मानोनान्वयोपपद्यतेः॥ ॥तेरक्षपदेशाच्च॥ ॥इतरस्यानन्दमयोजीवःकृतःजीवानन्द
मयस्योर्तेरेकपदेशत्वाच्छानन्दमयाप्यधिकारेसोऽकामयतबहुस्यामेत्यत्रैक्षतपदेशाइतिचेन्नाः॥
तत्रतिनिर्वाक्यशेषात्प्रधानविशेषणत्वेनतस्यतेरात्मनोन्वयोलक्षणयाप्रधानेनान्दीतवतीतिनिर्दिलक्षणैवलक्षणयो
स्योपाधिकत्वनिरुपाधिकत्वात्मान्तयोर्तेरुपपद्यतेसमकारणत्वाच्चहेतोरस्तितद्वद्रीहरन्यविज्ञानात्तत्परमात्मतेर
मारित्वतनेतनुपपत्तेःतेरक्षपदेशाच्चेत्कुः॥ ॥कामाच्चनानुमानापेक्षा॥ ॥किञ्चान्नमीयतेमयर्द्धातेत्तन्मयमन्नपमा
नन्तरमाधेयीकृतीकारःमानन्दमयत्वेनकारणत्वेनवनस्यन्तरतिकृतःकामाच्चानन्दमयाधिकारेसोकामयतबहुस्यामि
त्रायमेतिकामयित्वेदंसर्वमसृजतयदिदंकिञ्चतत्सृष्ट्वातदेवानुप्राविशत्तदनुप्रविश्यसच्चत्यचाभवदनिरुक्तमनिलयनंचविज्ञानंचाविज्ञानंचसत्यंचानृतंचसत्यमभवत्यदिदमस्तिकिञ्च॥

ब्रह्मणोऽसितत्वात्तु इत्यस्मिन्वाक्ये त्वस्य ब्रह्मलिङ्गस्य योगात् तस्य त्वादि कार्यः । अत्र मुख्यप्राणलिं-
गं दर्शितं दृढं शरीरं परिगृह्योत्थापयतीति तदस्य तु प्राणात्मापरस्य परमात्माधीनत्वात् तु न प्राणेन ना-
पानेन मर्त्यो जीवति कश्चन इतरेण तु जीवन्ति यस्मिन्नेतावुपाश्रिताविति स्तु तां न तेऽस्य शन्तरात्मा
सु ३ ॥ नात्वाद् इदि न वाचं विजिज्ञासीत वक्तारं विद्यादित्यादिश्रुतिभ्यः । जीवलिङ्गं दर्शितं । तदस्य वाक्य-
स्य ब्रह्मपरत्वं निवारयितुं नैषा । जीवस्य ब्रह्मणा भिन्नत्वात् तत्त्वमस्यादिः ब्रह्मास्मीत्यादिश्रुतिभ्यः । ब-
११७ ॥ स्याद्युपाधिकृतं विशेषमाश्रित्य ब्रह्मैव सन् जीवः कर्ता भोक्ता चेति तस्योपाधिकृतविशेषपरित्या-
गेन स्वरूपं ब्रह्मत्वं दर्शयितुं न वाचं विजिज्ञासीत वक्तारं विद्यादित्यादि ब्रह्माभिमुखीकरणार्थमुपदेशो
न विरुध्यते । तथा स्वरूपं सदेतज्जीवात्मन्यस्मिन्नारीने वसतः स्वतो [illegible] तदृत्विधाणधर्मात्मनो तेऽदर्श-
नं ब्रह्मवादिनो नोपपद्यत इति तदस्य तु बुद्धिप्राणयोर्ब्रह्मोपाधिभूतयोर्नैव तदेन निर्देश उपपाद्यते उपाधिद्वयो-
पाधितस्य ब्रह्मणः स्वरूपेणातेर स्वतः प्राणपञ्चब्रह्मात्मके जीवादयः माधिन विरुध्यते । तस्मात्

रात्मास्वर्वकर्मस्वर्वकामइत्यादितत्सत्यायः। किमिदमनोमयत्वादिधर्मकः प्रतीत आत्मोपास्यत्वेनोपदिश्यते।
किंवापरंब्रह्मेति। किंतावत्तावत्प्रकरणीयइतिकृतः मनस्त्वादिसंबंधस्यश्रीवेल्लसंपादनात्प्रागमनसोविका
रोमनोमयइतिमनःसंबंधः प्राणःशरीरेंद्रियेतिप्राणसंबंधः। नचेदंवचनंब्रह्मणिसंपन्न
इत्यात्मप्राप्तेरुत्तरमनाहरत्वादिकंविनैवात्मोपासनाविधानेतत्फलश्रवणायेतीयानितिसुबात्मोपदृश्ये
वंस्थानंप्राप्तीयस्यूंश्चनिराकांक्षंसत्सर्वगतस्यैकमद्यंविधपक्षेतस्मादजीवइतिशाखेब्रुमः। पक्षमे
वेदब्रह्ममनोमयत्वादिधर्मैरुपास्यंकृतःसर्वत्रसिद्धोपदेशात्। सर्वत्रसर्वेवेदान्तेष्वसत्सत्सिद्धंकारणवा
क्यंपरंब्रह्मतदिदंसर्वंसन्निदंब्रह्मेतिवाक्योपक्रमेसतएवसमनोमयत्वादितिधर्मैर्विशिष्टमुपदिश्य
तइतिशेषःसर्वंसन्निदंब्रह्मतज्जलानितिशांतउपासीतेतिपतस्मिन्छमादिपदेचुर्वाक्येषुयमाणं
यद्ब्रह्मतदेवमनोमयंप्राणशरीरंभारूपंसत्यसंकल्पमित्यादिबहुधर्मविशेषवेलापेक्षतोरामवाक्यस्थायसर्वः।यस्मा
त्सर्वंतद्ब्रह्मतज्जलानितदारंभणवागतस्मात्सर्वात्मकेब्रह्मणिरागद्वेषादिसंतत्येवोपास्यत्वमेसाध्योतदेकदि

विशेषाज्जीवपरमात्मनोरत्यन्तविशेषादित्यर्थः शरीरः कर्तृत्वोक्त्यर्थमर्थादिस्वप्नस्वेतितस्यस्यन्तोगमाहिः पर
स्वाक्यात्तद्विलक्षणः अथदत्तफलादिभोक्तृत्वात्तस्मात्तस्यस्यन्तोगएवस्यंगः परमात्मनोजीवपरयोर्नैक्ये
पिनजीवस्यबन्धिस्यदुःखादिकमीश्वरेप्रसज्यतेतस्मात्सम्यक्त्वोक्तानवतर्कितेसतेपोपनिषदितिवाक्यं
तस्मात्सस्यातत्त्वंत्वंपदोक्तात्मानन्दैकब्रह्मज्योतिस्वतेः लोकेपिबिम्बप्रतिबिम्बधर्मयोरत्यन्तकार्यस्यदृश्यत्वात्तस्मादृश्यो
गतत्परमात्मैवोपास्योनस्यजीवइतिसिद्धं ॥ अतावत्तावत्यदणाद्वा ॥ ॥ कठवल्लीषादितीयवल्लीवस्थानेपठ्यतेऽस्मद्वृत्त
वाक्यंतोतेतत्वदृङ्नः कृत्स्नयस्योपसेवनंकरद्वावेदयतइतिअस्मार्थः वाक्यंतुविशेषनाकृत्स्नंसर्वंकार्यस्यौद्
नस्थानीयंस्यस्मृतस्योपदंशस्थानीयः सृष्ट्योयत्तवर्ततेतदृस्थानमिदमिदमिमिकोवेदनकोपिजानातीत्यर्थः अतो
देनोपसेवनरावद्यात्कांक्षितंकृत्स्नंयदीयतेऽसौवोग्निरीशेवेत्तेथास्तंविशेषतेवक्ष्यमाणंजीवात्मिवरमात्मनांविशेषा
नेवथावद्वाजीवइतितावत्कात्स्न्यंकृतःतयोरत्यन्तंभिन्नत्वादतीतिजीवस्यात्वंसवद्वाजघकावद्भिन्नतात्तवेद्वा ॥

विशौजीवपनमाक्षाणाविविसिद्धं॥ ॥जतक स्विगादा॥तजाश्चविसाविविविज्ञुतु पेवे तिवजो पमासिसस॰ता विवत॰काण व
स्यजो र्क्ष स॰ज्ञात निस्वोक्त णामे तिस्व वेः॥ पमादीतौ तिवत॰तेजोवज्ञाकाक॰रानान्ससस॰ता तु ज्ञापतः॥ क्षापास्थितौ तयोर्के
शि॰सेवाज्ञातनिस्वावावाश्चक्ष णामे तिस्व तार्थात्तु तितत्स्सतु॥ विवत॰लयोवाक्ते विवतालोवाद ताज्ञानातु॥ वैलोक्य॰क्ता
२३॥ पतुः स्थ तेजोति वसिव॰तौ॥ तयोर्क्ष सि॰धी ति॰ज्ञातनिस्वावाश्चक्ष णामेतिस्व कार्थातु॥ तधावाम कान्त॰॥ पेमासद्रिस्थाप
सोवापमौ वैस्वदेव॰व तुधीक्ष णतीतिसस॰ता॥ सस॰तौ स॰क्षास दिण॰तौ पमादीपमज्ञानौ अमोर तौ॥ तन्नतेन्न मयादिपव
॥२४॥ उपेमयोविज्ञः॥ द मैदौ विज्ञ मातिस्थ स्वैकर ताशानां॰ विज्ञानां॰मप्येद्दयोवेव द्वयोरैसे वायां॰वापोः स्थामिद्रोदतापतेस्व॥ जौ
वस्यापि वृद्धपास्य ताचे मोक्षाताव स्वेति द्विकु॥ ॥ज॰तनुपपतेः॥ ॥ड॰॥ रोगस्यव तु धाध्याये सिध्यम पक्षोसल॰स्वता
[illegible]
[illegible]
[illegible]
[illegible]

అపరోక్షాను

తథాం సర్వపాపక్షయో ... ఇత్యుక్తేః

వాం తతః అపరోక్షానుభూత్యా సాక్షాత్కారశ్చతేః అధికారిణాం పురుషస్య తస్యేతి శక్తిప్రసక్తిమపి దర్శితః తస్మిన్ దృష్టే పరావరే ... యోన్ మోహోత్ర వాం
రఖవి ... శోకోమోహాన్ ... యత్ర హి తుః అద్వితీయః శోకః తత్త్వార్థ ... దర్శితః (౧ ... ౧౧) యద్వా తత్ర
హి ... పైన సర్వత్ర ... తతః (ఇతి ... తం శ్రుత్యా ... దారణ్య సంగ్రహం ... (మోహః శోకః ... ప్రత్య ... ప్రమాం
గామాం అయమితి సర్వాల యమాత్మాప్ర ... విజ్ఞానమయః ... ఇత్యాది రూపయేత్తర్హి దర్శితం ప్రశ్నం (౧ ... ౧౧) అనుభూయతే ... ప్రయోం
౧౧ మోహశోకావపగమే ... సర్వదృశ్యాభావాయ ప్రపంచ ... బాధతః (సర్వస్మిన్ మోహశ్ శోక ఏవ తత్త్వార్థగాసతి ... ద్వం
... ఇత్యాశంక్యాసదృష్టాంతమాహ అనుభూత ఇతి ప్రశ్నం (౧ ... ౧౧) స్వప్నే ... జాగరణే ... స్వప్న ... జాగరణే హి (ద్వయమపి
వలయోర్గాస్తి ... దృష్టాంతం వివృణోతి తత్ర ... యదా ... ఇతి ... ఇతి ... అద్వయం ప్ర
ప్రజాగరణాలయోనుభూత్వా శేషం ప్రశ్నం (౧ ... ౨ ౧౧) త్రయమేవం ... ద్వాగుణత్రయవిరహితం (అసద్ద్రష్టా ... తత్వా
... సత్రదాత్రకః (అత్ర ముపసంహారఫలితమాహ త్రయమితి యత్ర హి ద్వైతమివ భవతి తదితర ఇతరం పశ్యతి తదితర ఇతరం శ్రో
... తదితర ఇతరం విజానాతి యత్ర త్వస్య సర్వమాత్మైవాభూత్ తత్కేన కం పశ్యేత్ తత్కేన కం శృణుయాత్ ఇత్యాదిశ్రుతేః (శ్రు) తత్వం
తరమపి యత్ర నాన్యద్ ... తత్ ... ఇత్యాదిశ్రుతేః తదిదం సర్వమపి
హం అసత్య ... శేషం ప్రశ్నం (౧ ... ౧౧) ... భ్రాంతిః శుక్తౌ రజతప్రతీతిః (తద్దృష్టం ప్రాగ్ ... వత్ ... మాం ...

యత్రహిద్వైతమివభవతి తద్వదితి శ్రుత్యర్థః దర్శనేచ అవస్థాత్రయవిరహో మోక్షఉక్తః తథాజీవన్మోక్ష ఇత్యర్థః సంశయ ఆహ సర్వేత్తి న మోక్షప్రతా
కింమోక్షేవిశేషైత్తి విశేషం పృష్టం అయంభావః అజ్ఞానవృత్తిరేవ జీవత్వం త్ర్యుత్తి తద్ద్వైతదర్శనమితి (౬ ౫ ౯)॥ కార్యకారణతాం త్యజత్యాత్మా ష త్ర
మృదేకార్యదా తద్దేవస్థితియుక్తిః స్వాత్మప్రపంచస్థం ప్రాణాంశికం తత్రహి తం సదృష్టాంతమాహ కారేత్తి యదాహి నామరూపాత్మకత్వం త్రిండే
నసర్వంమృద్రూపం విజ్ఞాతం స్యాదితి శ్రుతిః యుక్తిస్తు కార్యకారణయోరనన్యత్వే కారణం విజ్ఞానాత్ సర్వకార్యజ్ఞానం సిద్ధి
తత్త్వాదిసంగమమర్థాత్ (౬ ౬)॥ గృహీత్వా నామరూపాత్మ యద్వస్తు త్రికాలాబాధితత్వైబలాత్ (పరమాత్మరూపం నిర్విశేషం బాధితం పారమార్థికం (కా
ర్యకారణతాం త్యక్త్వైవ పృష్టయతి గృహీత్వా నాత్మస్వరూపం సత్యమిత్యేవ భాసకత్వం పృష్టమర్థాత్ (౬ ౭)॥ సదేవాత్మామిథ్యాద్వైతా
స్తి హ్యస్థిరం భాతి సదా తదేవ ద్వివిధా రజ్జుః జ్ఞాతాజ్ఞాతా సా (రజ్జుః సర్పాభాసమానా స్వరూపం భాసమానాదితి తత్త్వం తస్య
వస్తుంఖదేశంభయమపిభాసతఇతి సదృష్టాంతమాహ సదేవేతి తత్రజ్ఞానేన సదేవాత్మవిభు[illegible] జ్ఞానతత్త్వం కార్యకారణమలరహితం తత్త్వస్థి ద్వః అ
స్థితం మోక్షః అజ్ఞానస్తు సదేవాభాసమానం ద్వైతంత్రిసద్ధాంశభయత్తాపదృష్టాంతః యద్వత్ తత్రజ్ఞానేనపరిహృతాభయంశక
అజ్ఞానస్తువిపరతత్త్వేన సర్పరూపేణ తద్ద్వైతాలయం భాసకః భ్రాంతస్తు యద్యపి స్వయం ప్రకాశత్వే సదాభాత్యేవ తదాపి వృత్తయే తథా
త్మైకత్వేపరమార్థతః స్వరూపం గతిజ్ఞానం ప్రతిభాతి కాలజ్ఞానం సంసారాలంబదానీం విరక్తత్వమపదదాహిత్యేవ (౬ ౮)॥ యద్వత్ మృద్ఘటయోః
కబంధః తద్వదద్వైతెపి బంధయః (ఉక్తార్థత్వాదితి సంయోగమృద్వత్ర యతే ద్వైతైః కాష్ఠతా యదిసదేవ స్వరూపం చరతైకాత్మతతత్త్వేన మ
ద్భూతాదిభూతత్వంఖండం వరకీతత్త్వత్వాత్ అవివేకాత్ సదేహం ప్రతిరేకబోధాన్నవివేకస్తు వ్యర్థ ఏవేతి సదృష్టాంతమాహ యద్యేత తత్రా

బన్ధప్రదంధమోరిత్వ

श्रीदक्षिणामूर्त्तयेनमः श्लोकः श्रीशंकराचार्यनवनारंविश्वेश्वरंविश्वगुरुंप्रणम्य वेदांतशास्त्रश्रवणा
लसानांबोधायुर्वकमपिप्रयत्नं इहखलुसाक्षात्परंपरयावासर्वनिवर्जीवानुसमुद्दिधीर्षुःभगवानुशंकराऽ
चार्यःअनात्मन्यात्मविवेकेनआत्मानंनित्यबुध्यशुध्यबुध्यस्वभावंशुध्यबुध्यमुक्तस्वभावंसंक्षेपेणबोधयितुंदश
श्लोकप्रणिनायनन्विदंकारास्पदंत्यानात्मन्यात्मविवेकेनाहंकारास्पदमात्मानंसर्वलोकोहमस्मीतिप्रत्येतिदुः
खंवानुभवतितेनज्ञातज्ञापकत्वाच्चिप्रयोजनत्वाच्चआत्मतत्वप्रतिपादनंव्यर्थमितिचेन्न चिद्रूपस्यत्वंलक्ष
णेनइदंकारास्पदानामपिदेहेंद्रियादिमनसांप्रतिभासतेअहंकारास्पदत्वेननदविवेकात्तन्यशुध्यंपात्मानंदुः
खत्वाद्यभिमानाच्चास्त्रीयेणचब्रह्मात्मैक्यज्ञानेनसमूलस्यतस्यदुःखादेर्निवृत्तेःतस्मादज्ञातज्ञापकत्वा
त्सप्रयोजनत्वाच्चआत्मतत्वप्रतिपादनंव्यर्थमितितस्यचात्मतत्वस्यतत्त्वमस्यइब्रह्मास्मीत्यादिवेदांतमहावा
क्यमेवप्रमापदंवाक्यंनपदार्थज्ञानद्वारेणवप्रबोधकमितितत्पदार्थयोःप्रकृतवाक्यार्थानुकूलयोरन्यतो

सिध्दान्तावपिशब्देनैवप्रमानत्वोपपादनीयादिपदार्थवत्ततत्त्वमस्यतेइमानिभूतानिजायंतइत्यादि
सृष्ट्यादिश्रुतयःतत्पदवाच्यस्यसमर्पिकाःसत्यंज्ञानमनंतंब्रह्मेत्यादयस्तल्लक्ष्यस्यैवावंतंधयामहामत्स्यउभ
यचरेत्यनुसंचरतीत्याद्याजायत्वप्रसुप्त्यादिश्रुतयस्तुपदार्थस्यसमर्पिकाःयोयंविज्ञानमयःप्राणेषुहृद्यंत
र्ज्योतिःपुरुषःनहृष्टेर्द्रष्टारंपश्येरित्यादयस्तल्लक्ष्यस्यतेनप्रथममवांतरवाक्यान्यनुभूत्योःसधजीवब्र
ह्मणोस्तत्वमस्यादिवाक्यमुख्यार्थान्वयानुपपत्तेर्लक्षणयानिर्विकल्पकसरणापपत्तिः सुषुप्तौनिर्विकल्पकसा
क्षिचैतन्यानुभवांगीकाराच्चअद्वितीयंब्रह्मविजिज्ञापयिषयाप्रवृत्तानांसत्यज्ञानादिपदार्थानांउपाधिविशिष्ट
चैतन्यशक्तत्वेपिचैतन्यमात्रतात्पर्येणतदंशत्यागसंस्कारेद्वाधाच्चइच्छतिह्यवाक्यादिपदादपिनिर्विकल्पकः
तात्पर्यधीनत्वाच्छब्दप्रवृत्तेः एतेनप्रमितिप्रमात्रर्महावाक्यार्थबोधेभानमपास्ततिसंप्रज्ञातसमाधेःश्रुति
स्मृतिसिध्दत्वान्नपरोक्षसद्वितीयंत्वाभ्यांयत्तत्पदार्थमात्रानुभवादवगततत्पदतावाच्यार्थस्यभेदावभासा

न पौनरुक्त्यं लक्ष्यस्येवेकरूपवादरूढार्थतापदजन्यस्मरणस्यनिर्विकल्पदवाक्यार्थानुकूलस्यनिर्विकल्पत्वमनु
भवदेवाविरुद्धंसविकल्पदवाक्यार्थबोधेचसविकल्पदपदार्थोपस्थितिरंगंप्रकृतेऽनिर्विकल्पकोवाक्यार्थबो
धस्तस्येवप्रमात्वेनअज्ञाननिवृत्तिजननसामर्थ्यादतोनलक्ष्यतावच्छेदकमंतरेणलक्षणानुपपत्तिः प्रकृतवा
क्यार्थानुकूलपदार्थोपस्थितेरेवशाब्दिलक्षणासाध्यत्वान्नतुतर्हिवेदांतवाक्यस्यैवपदार्थोपस्थितावाक्यार्थ
बोधेचसतितस्यस्वतएवप्रामाण्यात् तेनअज्ञाननाशकार्यनिवृत्त्युपपत्तौकिंविचारेणेतिचेत्सत्यंवेदांतादपिसतः
प्रामाण्यान्निर्विकल्पकमात्मसाक्षात्कारंजनयंतितथापितस्यसंदेहबुद्धीनांवादिविप्रतिपत्तिजनसंशयप्रतिबंधे
नअज्ञाननाशदत्वासामर्थ्याद्विचारेणतुसंशयनिवृत्तानिरपवादमज्ञानादिनिवृत्तिरितिसंशयनिर्णयतत्ता
दितिप्रतिपत्तिनिरावरणार्थंविचारआरभ्यतेतत्रत्वंपदार्थविप्रतिपत्तयःप्रथमंप्रदर्श्यंते तत्पदार्थस्यशास्त्रतात
त्पर्यविषयतयाम्यर्हितत्वेपित्वंपदार्थस्यमोक्षफलभागितयातत्तोप्यभ्यर्हितत्वात् तत्रदेहाकारपरिणतानिचत्वा

रिभूतान्येवतत्पदार्थइतिचार्वाकाः चक्षुरादीनिप्रत्यक्षमित्यपरामिलितानीत्यन्येमनइत्येकप्राणइत्यन्ये क्षणिकं
२ विज्ञानमितिनैरात्म्यादिशून्यमितिमाध्यमिकाः देहेंद्रियातिरिक्तोंपरिमाणवइतिदिगंबराः कर्त्ताभोक्ताजडोवि देह
भुरितिवैशेषिकतार्किकप्राभाकराः जडोबोधात्मकइतिभट्टाः भोक्तैवकेवलबोधात्मकइतिसांख्याः पातंजलाश्च
तिविधयाकर्तृत्वादिभाक् परमार्थतोनिर्धर्मकः परमानंदबोधएवेत्योपनिषदाः एवंसामान्यतोहंप्रत्ययसिद्ध
चिदात्मनिवादिविप्रतिपत्तिभिःसंदिग्धेहंप्रत्ययस्यालंबनविशेषनिर्णयायाहभगवानाचार्यः नभूमिर्न
नोयंननेजोनवायुर्नखंनेंद्रियंवानतेषांसमूहः अनेकांतिकत्वात्सुषुप्तेयत्सिध्यतेदवशिष्टःशिवःके
वलोहं १ अस्यार्थः अहंअहंप्रत्ययावलंबनंएकः अद्वितीयः अवशिष्टः सर्वहेतुबाधेपिप्यबाधितः
शिवःपरमानंदबोधः तस्यैवमंगलरूपत्वात् केवलोनिर्धर्मकः तेनाद्वितीयस्सर्वप्रमाणाबाध्यःपरमानं राम०
दबोधएवअहंप्रत्ययावलंबनमित्योपनिषदपसारणंप्रयोजनमित्यर्थः एतदुपपादनायेतरमतानिनिरा २

रिष्यन् प्रथमंदेहात्मवादंनिराकरोतिनभूमिर्नतोयंनतेजोनवायुर्नखमितिअत्रनाहमितिसर्वत्रप्रत्येकंन आसंब
ध्यतयाभूमिःसाहंनभवामियोहंसाभूमिर्नभवतीतिवापरस्परतादात्म्याभावाद्द्रष्टव्यः यद्यपिवादिनाप्रत्येकं
कृत्यादेरात्मत्वेनाभ्युपगते संघातस्यवतदभ्युपगमात् तथापितन्मतेअवयव्यनेंगीकारात्पंचभूतत्वाभ्यु
पगमप्रसंगेनसंयोगादिसंबंधानभ्युपगमात् संहतुरभावाच्चसंघातोनोपपद्यतइत्यभिप्रेत्यप्रत्येकंभूतानि
राकरणेनभौतिकदेहात्मवादोनिराकृतः यद्यपिचभूतचतुष्टयतत्ववादिमतेआवरणाभावेनअभिमतस्या
स्तिरस्यासन्नआकाशस्यदेहानुपादानत्वंतथापिसिद्धांततस्यभावत्वदेहोपादानत्वांगीकारात्तत्रापात्मनत्व
प्रसक्त्यातन्निराकृतं अथवानवायुरित्यंतंक्रमेवदेहात्मवादस्यनिराकरणं खमितिशून्यवादस्यखशब्द
स्यशून्यवाचकत्वात्नेंद्रियमितिप्रत्येकमिंद्रियाणामात्मत्वनिरासः नतेषांसमूहइतिमिलितानामूतानांदेहावय
व्याकारेणपरिणतानामिंद्रियाणांचमिलितानांनिरासः पूर्वंसंघातमनभ्युपगम्यप्रत्येकंभूतानिनिराकृतानिअ

धुनातुसंघातमप्युपगम्यापिनिराकृतानीतिभेदःकृतनिराकरणेनतौतिदयोःप्राणमनसोर्निरासःमनोनिराकरणेनचमनोवृत्तेःक्षणिकविज्ञानस्यदेहातिरिक्तस्यकर्तृत्वभोक्तृत्वादिविशिष्टस्यचनिरासः सिद्धांतज्ञानेऽप्यसुरवदुःखादीनांअंतःकरणाश्रयत्वाभ्युपगमात् कामसंकल्पादीनांप्रवृत्तेश्चतत्सर्वंमनएवेतिश्रुतेःतेनदेहमात्रव्यवस्थेवलभ्यतेपर्यंतानांतत्तद्व्यक्त्युपगतानांअनात्मत्वंप्रतिज्ञातंभवतितन्नहेतुमाह अनेकांतिकत्वादितिव्यभिचारित्वादिनाशित्वादितियावत्आत्मनोदेशकालापरिछिन्नत्वात् परिछिन्नानांघटादिपदनात्मत्वान्तध्वंसप्रागभावयोऽग्रहीतुमशक्यत्वात् अनात्मनोजडत्वात्स्वस्मिन्नन्यत्रात्मत्वाभावात्आत्मनोऽकर्तृत्वेपिसुरवदुःखाद्याश्रयाणामंतःकरणानांभेदाभ्युपगमात्व्यवस्थोपपत्तेस्वेनवस्त्वाक्षयग्रहणविरोधात्ग्राह्यकालेग्राहकासत्वाद्ग्राहकसत्वेग्राह्याभावात् कृतहान्यकृताभ्यागमप्रसंगाच्चनतस्यध्वंसप्रागभावासद्रूपस्यात्मनस्सर्वत्रानुगमाच्चनात्यंताभावसंभवःद्वैतस्यमिथ्यात्वेनसमूहस्याभावात् तत्तादात्म्यापंननयेवशुक्तिरजतादिवदनध्यस्तत्वतादात्म्यानुपपत्तिनि

तिनात्मनाभावप्रतियोगिअभावप्रतियोगिनश्चदेहेंद्रियादयःतेनामीनात्मानः किंतुस्वप्रकाशात्मबोधारब्धआत्म
न्यद्वैतेपिप्यनिर्वचनीयानाद्यविद्यादोषिताअनिर्वचनीयाएवतइतिसिद्धांतरहस्यंननुबोधरूपआत्मेतितवाप्य
पगमात्सुषुप्तेश्चबोधाभावाद्दाढमूढोहमासंनदिंचिदवदिषमितिसुषुप्तोत्थितस्यपरामर्शात्वधमव्यभिचारितानऽ
सेत्याशंक्याहसुषुप्तेरकामिधमितिअयमर्थः आत्मनःसुषुप्तिसाक्षित्वाभ्युपगन्तव्यतद्भावः अन्यथामूढोहमासमितिप
रामर्शानुपपत्तेः मातृभानमेयानांव्यभिचारित्वेपितद्भावाभावसाक्षिणः कालत्रयेपव्यभिचारात् ननुप्रमात्रंशः प्र
मातासएवचकर्त्तासोक्ताप्रदीपवत्स्वपरसाधारणसर्वभासकश्चेतिनघटादिवत्साक्षिसापेक्षत्वात् निर्विकारित्वेनसर्वि
कारसाक्षित्वानुपपत्तेः दृश्यस्यद्रष्टृत्वाभावात् प्रमातुश्चपरिणामित्वेनदृश्यत्वात् एवंस्यकूटस्थस्यैवसर्वसाक्षित्वा
त् एवंकूटस्थोनित्योधर्मिकःमार्ष्टीनाद्रियते अप्राणिकत्वादितिचेत्र नमवभातमनुभातिसर्वंतस्यभासासर्वभा
तिकिंभातिनदृष्टेर्द्रष्टारंपश्येरदृष्टेर्द्रष्टारंनान्योतोस्तिद्रष्टेत्यादिवदतावेदोतप्रमाणराजनतस्यैवसर्वसाक्षित्वेनाऽ

भिषिक्तत्वात् ननु महदहंतत्त्वेंद्रियजालंप्रमाश्रयानवच्छेदस्थानविहानवच्छेदस्वप्रमाश्रयमेवप्रमाणसाक्षिः सर्वसाक्षि
णेवेतीतिबाधमिंद्रजालमेवैतत्तत्स्वप्नवदविद्याविलसितत्वात्तथापिदृश्यस्यघटादिवज्जडत्वेनदृश्यंप्रमाश्रयत्व
मितिचेन्नदर्पणादिवत् स्वच्छेवनचित्प्रतिबिंबग्राह्यत्वात्चैतन्यतादात्म्याध्यासान्ननुनीलूपस्यनिरवयवस्यात्म
नःकथंप्रतिबिंबइतिचेन्नानुपपत्तिःविस्तृतमहत्तनौविचित्रत्वात् जपाकुसुमनूपस्यनीलूपस्यनिरवयवस्यापिः
स्फटिकादेःप्रतिबिंबदर्शनात् शब्दस्यापिप्रतिशब्दाख्यप्रतिबिंबोपलंभात्तयोस्संप्रतिपन्नप्रतिबिंबवल्लक्षण्यानि
रूपणात् तथापींद्रियग्राह्यस्यैवप्रतिबिंबइतिचेन्नव्यभिचारात् अनिंद्रियग्राह्यसाक्षिप्रत्यक्षस्याप्याकाशस्यजलादौप्र
तिबिंबोपलंभात् अन्यथाजानुमात्रेअप्युदकेअतिगंभीरप्रतीतिनःस्यात्प्रतिबिंबस्यसाक्षिभास्यत्वेपिसालोकस्य
सात्मनस्यप्रतिबिंबिनत्वात् तद्ग्रहार्थंचचक्षुषोपक्षणात् एतेननीलंनभइत्यादिविभ्रमेपिचक्षुरन्वयव्यतिरेकाभ्या
म्व्योम्नोतत्सालोकस्याकाशस्याधिष्ठानत्वात्तस्माच्चाक्षुषद्रव्यप्रतिबिंबमेवनूपसोपसंहार्यंपिण्यवधेयं तथाप्यात्मनः

प्रतिबिंबविमानमितिचेत्श्रुणुनृपंनृपंप्रतिनृपोवभूवनदस्यनृपंप्रतिचक्षणाय एकरावबहुधाचैवदृश्यतेजलचं
द्रवत् मायाअभासेनजीवश्चेत्करोतित्यादिश्रुतेः सएषइहप्रविष्टः सएनमेवसीमानंविदार्येतयाद्वाराप्रापद्यतत
त्सृष्ट्वातदनुप्राविशदित्यादिप्रवेशश्रुत्यन्यथानुपपत्तिः अभासएवच अनएकश्चोपमासूर्यकादिवदित्यादिपादकमर्ष
सूत्राणिच तत्रभानानितस्यचप्रतिबिंबस्यसत्यत्वमेवेतिप्रतिबिंबवादिनः मिथ्यात्वमेवाभासवादिनः स्वरूपेतुनवि
वादइत्यन्यतेतत् अचेतनविलक्षणत्वंतुतस्यश्रुतिसिद्धंप्रत्यक्षसिद्धंचतस्मात्सिद्धामंतःकरणस्यप्रतिबिंबाध्यास
द्वाराप्रमातृत्वंनन्वध्यासोपिसनाम पश्यतनथाह्यात्मनिवानात्माध्यस्यतेअनात्मनिवात्मानाद्यः तस्यनिस्सामान्यवि
शेषवत्वेनसर्वथाभासमानत्वेनसादृश्यादिरहितत्वेनवाधिष्ठानत्वासम्भवात् नापिद्वितीयः तस्यमिथ्याश्लिष्यते ऽ
भ्युपगमात् मिथ्यावस्तूनाधिष्ठानत्वेशून्यवादप्रसंगात्तस्यचसत्तत्वेतद्भिन्नस्यापिनिर्मोसप्रसंगाच्चनहिसत्यंक
चिन्निवर्त्ततेनिवर्त्ततेचज्ञानेनश्रुतिश्चविधत्तेहृदयग्रंथिश्छिद्यतेसर्वसंशयाः क्षीयंतेचास्यकर्माणितस्मिन्दृ

ष्टपरावेर तमेववविदित्वातिमृत्युमेतिनान्यः पंथाविद्यतेयनायतरतिशोकमात्मविदित्यादिश्रुतयः ज्ञानात्संसारनिवृ
त्तिंदर्शयत्यस्यमिथ्यात्वंसूचयंतिएकमेवाद्वितीयमतोन्यदार्त्तनेहनानास्तिकिंचन अथातआदेशोनेतिनेतित्याद्या
श्रुतयस्साक्षादेवमिथ्यात्वंप्रतिपादयंतिदृश्यत्वेनशुक्तिरजितवान्मिथ्यात्वानुमानाच्चआत्मन्यध्यस्ततयेवअनात्मनि
सिध्येतत्रात्माध्यासः अनात्माध्यासेनचआत्मनोदोषसादृश्यादिसंभवात् तत्रानात्माध्यासइत्याश्रयाश्रयिन्यतम
जिषप्रसंगाच्चएतेनात्मानात्माध्यासस्याविद्यकत्वान्नविकल्पावसरइत्यपास्तंस्वप्रकाशात्मनिअविद्यायाअयनुपप
त्तेः तथाहि साध्यध्यस्तानध्यस्तावातत्राद्येकर्यंआत्माश्रयाश्रयिन्यतमदोषाप्रसंगः अंत्येतस्या अनुच्छेदान्निर्मोक्षप्रसं
गः सर्वस्याध्यासमूलत्वेनतत्त्वमप्रमादिव्यवस्थानस्यात् एकस्यैवात्मनः प्रमाणप्रमेयप्रमितिप्रमातृरूपतोविरुद्धा
अविरोधाश्चोपगमेवानोगतभंगापत्तिरितिअत्रोच्यतेअहंमनुष्यः कर्त्ताभोक्तेत्यादिप्रतीतिस्तावत्सर्वजनप्रसि
धासाचसमृतिः अपरोक्षावभासत्वात् भेदाग्रहपूर्वकत्वाच्चनप्रमाश्रुतियुक्तिबाधितत्वात्तयाचात्रश्रुतयः योयं

विज्ञानमयः प्राणेषुहृद्यन्तर्ज्योतिःपुरुषःअयमात्माब्रह्म सत्यंज्ञानमनंतंब्रह्म विज्ञानमानंदंब्रह्म यआत्माअपह
तपाप्मा यसाक्षादपरोक्षाद्ब्रह्मअयमात्मासर्वांतरःयोअशनायापिपासेशोकंमोहंजरामृत्युमत्येति सयस्तमविं
चित्सर्वंयत्तनन्यागतस्तेनमवत्यसंगोह्ययंपुरुषइत्याद्याः अवर्तमोक्षपरमानंदंरूपतामात्मनोदर्शयंति यत्तुप ब्रह्म
श्चविकारिणःपरिछिन्नत्वेनअनात्मत्वापत्तेःस्वेनेवस्वस्यग्रहणेकर्तृत्वविरोधात् दृग्दृश्यसंबंधानुपपत्तेःभेदना
भेदेनवाधर्म्यधर्मिभावानुपपत्तेश्चअज्ञाननानात्वेपसेतत्तव्यक्तिभेदध्वंसप्रागभावसमवायविज्ञानत्वजा
त्यायत्वयुपगमेगौरवात् रूपत्वायुपगमेचअतिलाघवात् घटज्ञानंपटज्ञानमित्यपाधिभेदपुरस्कारेणेवज्ञान
भेदप्रतीतेःन्यनस्तज्ञानंज्ञानंज्ञाननरूपमित्येवरूपावगमात् उत्पत्तिविनाशप्रतीत्योश्चावश्यकल्प्यविषयसंबं
धविषयतयाप्युपपत्तेः उपाधिपरामर्शमंतरेणस्वतएवघटांतराद्घटांतरस्यभेदप्रतीतेः तत्प्रतिबंधियहासं
भवात् आकाशकालदिशामपिनानात्वापत्तेश्चकर्तृत्वादेवास्तवत्वेअनिर्मोक्षप्रसंगात् स्वप्रकाशत्वानभ्युपग

मेचज्ञगदोध्यप्रसंगात् परमेप्रमास्पदत्वेनच्चतस्यानंदरूपत्वात् निर्धर्मकनित्यस्वप्रकाशस्वात्मकत्वात्मत्यादयः
तस्मात्परिशेषात्तत्रैवगइतीतिस्थितेःतत्कारणमपियोग्यंदिचित्कल्पनीयंकल्प्यमानंचतद्वितीयात्मस्वध्यस्ततये
वधर्मिग्राहकमानेनसिध्यतिनजानामीतिसाक्षिप्रतीतिसिद्धंअनिर्वाच्यमज्ञानमेवतत् नचेदमभावरूपंज्ञानस्यनि
त्यत्वेनतदभावानुपपत्तेरुक्तत्वात् धर्मिग्राहकज्ञानाज्ञानार्थापत्त्याव्याघातापत्तिः नातिक्रमसंशयसंस्कारपरंपरा
रूपंअपरोक्षत्वात् अतीतानागतत्वसंशयतत्संस्काराणांचपरोक्षत्वेन ज्ञातुमशक्यत्वात् आवरणात्मकत्वाद्भेदो
पादानत्वाच्च आत्मनोनिर्विकारत्वादंतःकरणस्यनिर्विकारत्वात्तज्जन्यत्वात् देवात्मशक्तिंस्वगुणैर्निगूढामितिगुण
वत्श्रुतेश्चमायातुप्रकृतिंविद्यान्मायिनंतुमहेश्वरं इंद्रोमायाभिःपुरुषरूपइत्यतएवोक्तोह्यस्यहृदयंश्रुतादृशा
अनृतेनहिप्रत्यूढाःनीहारेणप्रावृताःजल्पश्चातिकिंचमायानिवृत्तिरित्यादिश्रुतेश्चमायात्तिविद्याअनिर्वाच्यमज्ञा
नंतत्वज्ञाननिवर्त्यंचअज्ञानमेवस्वपराध्यासकारणंनचात्माश्रयादिदोषप्रसंगः अनादित्वेनतन्निरासात् अनादि

सेनोत्पत्त्यभावात् स्वप्रकाशात्मनएवशशिरूपत्वात्तेनाज्ञानाध्यासविशिष्टेचैतन्ये अहंकाराध्यासः तद्विशिष्टेचका
मसंकल्पादीनांअहंकारधर्माणांइंद्रियधर्माणांचकारणत्वबधिरत्वादीनामध्यासःइंद्रियाणांचपराक्षत्वान्नपराऽ
क्षधर्म्याध्यासःइतिसिध्यंतिःतद्विशिष्टेचस्थूलदेहाध्यासःधर्मपुरस्कारेणवाहंमनुष्यइत्याकारःनत्वनूपतादेहइत्य
ध्यासस्तथाप्रतीत्यभावादितितद्विशिष्टेचस्त्रैल्यादीनांदेहधर्माणांअध्यासस्तद्विशिष्टेचबाल्यादीनांपुत्रभार्यादीनां
साकल्यैवकल्यादिधर्माध्यासःएवंचैतन्यस्याहंकारादिषुदेहपर्यंतेषध्यासःसंसर्गतःअध्यासव्यवधानतारतम्या
च्चप्रेमतारतम्यंतदुक्तंवार्तिकामृतेविनात्मपुत्रःप्रियःपुत्रात्पिंडःपिंडात्तथेंद्रियंइंद्रियेभ्यःप्रियाःप्राणाःप्राणादा
त्मापरःप्रियइतिपिंडस्थूलशरीरंप्राणांतःकरणंदेहापेक्षयाचेंद्रियाणांप्रियत्वंशास्त्रदृष्ट्यादिधारापातेचक्षुषोनि
मीलनदर्शनादनुभवसिद्धंतेनान्याध्यासान्नचिदचिद्ग्रंथिरूपाध्यासःरागतराध्यासांगीकारेअन्यतरस्या
ज्ञानप्रसंगात् अध्यस्तस्यवस्तुनोज्ञानेनिवर्यमानेइमेरंगरजतेइतिसमूहालंबनस्त्रमवत् आवश्यमित

ण्यध्यासः सर्वबाधावधिभूतचैतन्यपीशेषणनाशान्यथानुपपत्तिः सत्यानृतसंमेदावभासत्वादध्यासस्यत
स्मात्पूर्वपूर्वाध्यासमूलत्वेनोत्तरोत्तराहंकाराध्यासः बीजांकुरवदनादिरविद्याध्यासश्चैवमेवानादिः नन्वध्या
सस्यानादित्वेस्मृतिरूपः परत्रपूर्वदृष्टावभासइतिवदतामाष्यकारणस्मृतिरूपत्वेनसंस्कारजन्यत्वमुक्तं
विरुध्यत न अविद्याकार्याध्यासाभिप्रायत्वात्तस्यपरत्वपरावभासइत्येतावन्मात्रस्यैवउभयानुगत
लक्षणत्वात् यद्वासत्यानृतमिथुनीकृत्येतिभाष्यकारनासत्यमिथ्यावस्तुसंमेदावभानोध्यासइत्येवसिद्धांते
लक्षणंतेनकारणाध्यासेपिनलक्षणाव्याप्तिः कार्याध्यासस्यचप्रवाहरूपेणबीजांकुरवदनादित्याभिधाना
च्चकोपिदोषः एवमध्याससिद्धेरकस्यात्मनोजीवेश्वरादिव्यवस्थाभानमेयादिप्रतिकर्मव्यवस्थाचोपपद्य
ते तथाहि अज्ञानोपहितआत्माअज्ञानतादात्म्यापन्नः स्वच्छिदाभासाविवेकादेतर्योभीसाक्षीजगत्कार
णमितिचकथ्यते बुध्युपहितश्चतत्तादात्म्यापंनः स्वच्छिदाभासाविवेकाज्जीवः कर्त्तातोक्ताप्रमातेतिचन्न

ध्यतइतिवार्त्तिककारवादः प्रतिदेहंचबुधोनांभेदान्नदृतन्निदाभासभेदेनतदविक्तंचैतन्यमपिभिन्नमि
वप्रतीयते अज्ञानस्यतुसर्वत्राभिन्नत्वान्नदृतन्निदाभासभेदाभावान्तदविक्तसाक्षीचैतन्यस्यनकदाचिद
पिभेदभानमितिआभिनवपक्षेतत्वमादिपदजहल्लक्षणैवसाभासस्योपाधेर्वाच्यार्थस्यहानादाभासस्याऽ
पिजडाजडविलक्षणत्वेनअनिर्वचनीयत्वात् नदुक्तंसंक्षेपशारीरेवृ साभासाज्ञानवाचियदिभवतिपुनर्ब्र
ह्मशब्दस्तथाहंशब्दोहंकारवाचीभवतितुजहतिलक्षणात्वपक्षेऽइतिनचाभासस्यैवबंधत्वात्केव
लचैतन्यस्यमुक्तत्वातुबंधमोक्षयोर्व्यधिकरण्यंस्वनाशार्थंप्रवृत्त्यनुपपत्तिश्चेतिवाच्यं केवलचैतन्य
स्यैवआभासद्वारावंधस्याभ्युपगमात् नदुक्तंवार्त्तिककारपादैः अयमेवहिनानर्थोयत्संसार्यात्म
दर्शनमिति तेनशुद्धचैतन्यस्याभासद्वारैवबंधः तन्निवृत्तिश्चमोक्षइतिनाविंचिदसमंजसं अथवाआ
भासाविविक्तंचैतन्यमपितत्वमादिपदवाच्यं तेनवाच्यैक्यदोषस्यात्यागादस्मिन्नपिपक्षेजहल्लक्षणैवे

तिनकोपिदोषः अयमेवपक्षआभासवादइतिगीयते अज्ञानोपहितंबिंबचैतन्यमीश्वरः अंतःकरण
तत्संस्कारावच्छिन्नाज्ञानप्रतिबिंबितंचैतन्य जीवइतिअज्ञानानुपहितंशुद्धमितिविवरणाराः ऽ
अज्ञानप्रतिबिंबितंचैतन्यमीश्वनः बुद्धिप्रतिबिंबितंचैतन्यंजीवः अज्ञानोपहितंतुबिंबचैतन्यंशुद्धमि
तिसंक्षेपशारीरकाः करोराः अनयोश्चपक्षयोर्बुद्धिभेदाज्जीवनानात्वंप्रतिबिंबस्यचपारमार्थिकत्वाऽ
ज्जहदजहल्लक्षणेवतत्वमादिपदेषु इमेभवंचप्रतिबिंबवादमाचक्षते अज्ञानविषयीभूतंचैतन्यमी
श्वरः अज्ञानाश्रयीभूतंजीवइतिवाचस्पतिमिश्राः अस्मिंश्चपक्षेअज्ञाननानात्वाज्जीवनानात्वंप्रऽ
तिजीवंचप्रपंचभेदः जीवस्यैवस्वाज्ञाननोपहितत्वयाजगदुपादानत्वात् प्रत्यभिज्ञाचअतिसाद्दस्या
त ईश्वरस्यचसप्रपंचाविद्याजीवाधिष्ठानत्वेनकारणत्वोपपत्तौवित्ययमेकमावलेदवादः अज्ञानोप
हितबिंबचैतन्यमीश्वरः अज्ञानप्रतिबिंबितंचैतन्यंजीवइतिवा अज्ञानानुपहितंशुद्धचैतन्यमीश्वनः

अज्ञानोपहितंचजीवइतिवासुरेर्वेदांतसिद्धांतएवजीववादोव्यभिमतएवदृष्टिसृष्टिवादमाश्रित्यतेआसिद्ध्य
पक्षेजीवएवस्वाज्ञानवशाज्जगदुपादानंनिमित्तंचदृश्यंचसर्वप्रातीतिकंदृश्यंचसदाज्ञोक्तसदसतीतिः एवस्यैव
स्वकल्पितगुरुशास्त्राद्युपबृंहितश्रवणमननादिदार्ढ्यादात्मसाक्षात्कारेसतिमोक्षः शुकादीनांमोक्षश्रवणं
चार्थवादः महावाक्येवतत्पदमर्थतसत्यादिपदवदज्ञानानुपहितचैतन्यस्यलक्षणयोपस्थापकमित्याद्यवांतर
भेदान्वयंबृहनीयाः ननुवस्तुनिविकल्पासंभवात् कथंपरस्परविरुद्धमतप्रामाण्यंतस्मादिमपहेयंविमु
पादेयमितिचेन्नैवमाहवस्तुनिविकल्पोनसंभवतीतिस्थाणुर्वापुरुषोवारासभोवेत्यादिविकल्पस्यवस्तु
न्यपिदर्शनात् अनादिकासाविकल्पनापुरुषबुद्धिमात्रप्रभवाइयंतुशास्त्रीयाजीवेश्वरविभागादिव्यवस्थेति
चेन्नूनमतिमेधावीभवानहिनोयात्मनत्वंहिप्रधानंपुरुषत्वादज्ञातत्वात्प्रमेयंशास्त्रस्यजीवेश्वरविभागादि
कल्पनास्तुपुरुषबुद्धिमात्रप्रभवाअपिशास्त्रेणानूद्यंतेतत्त्वज्ञानोपयोगित्वात्पुरुषसन्निधानपूर्वंतदंगमिति

न्यायात् भ्रमसिद्धस्यापि श्रुत्यानुवादसंभवात् एतेनाद्वैतज्ञानेनाद्वैतज्ञानस्य बाधो निरस्तः घटादिद्वैतज्ञानस्यापि अज्ञातसूक्ष्मात्रांशेऽद्वैतप्रामाण्याभ्युपगमात् ज्ञानाज्ञानयोः समानाश्रयविषयत्वनियमात् जडत्वप्रमाणाप्रयोजनाभावेन अज्ञानानंगीकारात् तदवच्छिन्नचैतन्यात् ज्ञानादेवतत्राप्यज्ञानव्यवहारोपपत्तेः प्रामाण्यस्यअज्ञातज्ञापकत्वरूपत्वादन्यथाश्रुतेरपितदापत्तेरितिवेदांतेषु सर्वत्रैवविधविरोधयमेवपरिहारः तदाहुर्वार्त्तिककाराः यथायथामवेत्पुंसोव्यत्पत्तिः प्रत्यगात्मनि सासैवप्रक्रियाज्ञेयासाध्वीसाचानवस्थितेतिश्रुतितात्पर्यविषयीभूतार्थविरुद्धत्वहेयमवस्तुतिरूपतयाऽद्वोषितअस्माभिस्तस्मान्नविचिदेतत् तदेवजीवस्यापाधिनाअविद्यावशाज्जीवेश्वरविभागादवस्थामानमयादिप्रतिकर्मव्यवस्थावदयमितिचेदुच्यतेदृश्यत्वाज्जडत्वाद्वि नाशित्वाच्चपरिछिन्नाया विद्याअनिर्वचनीयत्वनविचारासहावरणविक्षेपशक्तिद्वयवतीसर्वगतंचिदात्मानमा

वृणोतिअंगुलिरिवनयनपुरास्थितंसूर्यमंडलंतत्रचस्फाणावावरणेअंगुलेरप्यभानप्रसंगात्अधिष्ठानावरण
मंतरेणविक्षेपानुपपत्तेश्चपूर्वपूर्वसंस्कारजीवकर्मप्रयुक्तासतीनिरवलंबजगदाकारणपरिणमेतसान्यस्यगतचिदा
भासहारानिन्नादात्मापंचेतितत्कार्यमपिसर्वमाभासहारानिदनुस्यूतमवत्याच्चेतन्यस्यदीपवत्स्वसंवेधसर्वावि
भासकत्वाज्जगदुपादानचैतन्यंप्रमाणापेक्षामंतरेणवसर्वदासर्वभासयत्सर्वज्ञंभवतितेनतन्त्रनभावमयादिव्यवस्था
विंतुजीवेतस्यबुध्यवछिन्नत्वेनपरिछिन्नत्वात्तेनचिदभिव्यक्तियाग्येनयेनांतःकरणेनयावत्संबंधंभवतितदेव
तदातदवछिन्नजीवानुभवतीतिनसांकर्यप्रसंगः एवमन्नप्राणिशरीरमध्यास्थितः सर्वशरीरव्यापकः सत्वप्राधा
न्येनसूक्ष्मपंचभूतभौतिकांतःकरणाव्याविद्याविवर्तोदर्पणादिवदतिस्वछोनत्रादिद्वारानिर्गत्ययाग्राह्यान्घटादिवि
षयान् व्याप्यतत्तदाकारोभवतिद्रुततास्त्रादिवत्तत्सचसोरालोकादिवज्जडिसेवसंकोचविकासाउपपद्येत
सचसावयवत्वात्परिणममानोदेहात्यंतरेघटादौचसम्यग्व्याप्यदेहघटयोर्मध्येपिचसूक्ष्मदनवछिन्नोव्यवति

ष्ठतत्तद्देहावच्छिन्नांतःकरणभागोहंकाराख्यःकर्त्तेत्युच्यतेदेहविषयमध्यवर्त्तिदंडायमानस्तद्भागोवृत्तिज्ञानाख्या
क्षिप्तस्फुरणैवविषयव्यापकस्तद्भागःविषयस्यज्ञानदर्शनसंपादकमभिव्यक्तियोग्यत्वमुच्यतेतत्स्थश्चैत्रिभागस्यांतःक
रणस्यातिस्वच्छत्वाच्चैतन्यंतत्राभिव्यज्यतेतस्याभिव्यक्तस्यचैतन्यस्यैकत्वेपिश्रभिव्यंजकांतःकरणभागभेदेन
त्रिधाव्यपदेशोभवति कर्तृभागावच्छिन्नश्चिदंशःप्रमातात्रियाभागावच्छिन्नश्चिदंशःप्रमाणंविषयगतयोग्य
त्वभागावच्छिन्नश्चिदंशः प्रमितिरितिप्रमेयंतुविषयगतं ब्रह्मचैतन्यमवाज्ञातंतदेवज्ञातंसत्फलेअत्रचय
स्मिन्पक्षेअंतःकरणावच्छिन्नोजीवः यस्मिंश्चपक्षेसर्वगतोसंगोविद्याप्रतिबिंबोजीवः तत्रोभयत्रापिप्रमात्रैचै
तन्योपरागार्थाविषयगतचैतन्यावरणभंगार्थांतःकरणवृत्तिःयस्मिंन्पक्षेअविद्यावच्छिन्नःसर्वगताजीवआहु
तः अस्मिन्पक्षेजीवस्यैवजगदुपादानत्वेनसर्वसंबंधत्वादावरणभंगार्थावृत्तिरितिविवदंतः ननुनिरुपरागार्थावृ
त्तिरितिपक्षःस्वतांतःकरणसंबंधानाधर्माधर्मादीनांब्रह्मणश्चावृत्तिमंतरेणैवसर्वदाभानस्यादितिचेन्नचैतन्य

स्यतत्तदाकारत्वाभावात् तदभावश्चस्वेऽपिब्रह्मचैतन्येआवरणात् अनावृतेपिशुक्तिरजतादावस्वेऽत्वात्धर्माध
र्मादौलस्वच्छत्वादावृतित्वाद्वातेनस्वेऽथावृतेप्रमाणवत्यातदाकारताअनावृतेयस्वेऽशुक्तिरजतादावविद्यावृत्यात
दाकारताअनावृतेस्वेऽतुसूरवदुःखादौस्वतइतिनांतःकरणसंबंधमात्रेणभानप्रसंगः ननुब्रह्मणः कथमावर
णंनिरवद्यस्वप्रकाशत्वेनसर्वज्ञत्वात् सत्यंस्वसंबंधसर्वभानकृतयासर्वज्ञमपिअंतःकरणावछिन्नजीवाज्ञान
विषयतयाआवृतमितिव्यपदेशात् नसाक्षात्जगदुपादानमितिपक्षेचिदुपरागार्थाआवरणभंगार्थाचवृत्तिःजी
वोपादानत्वपक्षेतुआवरणभंगार्थैवतिनन्वेकेनैवघटादिज्ञाननआवरणस्यभंगनयाद्योमुक्तिप्रसंगःअज्ञानस्ये
कत्वात् नानाज्ञानपक्षेपिरङ्गस्थचित्तस्यैकोपाधित्वात्नउत्तजकमणिरिवदृत्याआवरणस्याभिभवोगीकारात्त
थाचप्रमाणजन्यांतःकरणवृत्यभावसहकृतमज्ञानंसतिभासस्त्यपिवस्तुनिनास्तिनभातीतिप्रतीतिजननसमर्थ
मावरणमित्युच्यतेवृत्तौजातायांत्ववछेदकाभावाद्विद्यमानमप्यविद्यमानसमंतेनतिनस्वकार्यसमर्थज्ञानंतेनाऽभ

भिप्रेतमित्यत्रेतनन्वेवंसतिब्रह्मज्ञानेनाप्यविद्यायाअनिवृत्तेरनिर्मोक्षप्रसंगः ननतत्त्वमस्यादिवाक्यार्थज्ञानाद्
विद्यानिवृत्त्यभ्युपगमात् स्वविषयप्रमात्वेनैवाविद्यानिवर्त्तकत्वात् महावाक्यार्थज्ञानस्यैवअबाधितविषयतया
प्रमात्वात् प्रत्यक्षादीनांतुबाधितविषयतयाभ्रमत्वेपिव्यवहारसामर्थ्येनप्रामाण्याभिमानात् ज्ञानादज्ञाननि
वृत्तेरन्यत्रादर्शनंचासिद्धंस्वानुभवसिद्धत्वात् अन्यथानुपपत्तेतुसर्वतोबलवत्वात् तदुक्तंअन्यथानुप
पत्तिर्ह्यदार्ढ्यप्रसादिकापिनदृष्टिर्विभ्रमंसैवसर्वउपाधिकेति अथवामूलाज्ञानस्यैवअवस्थाज्ञानानिघटादि
विषयावरणानिअज्ञानस्वज्ञानप्रागभावस्थानीयत्वेनयावंतिज्ञानानितावंत्यज्ञानानीत्यभ्युपगमात् एतेनज्ञा
नेनैकाज्ञानस्यैवनाशाद्ब्रह्मादिज्ञानेनआवरणनाशेपिनकदाचिदनुपपत्तेः नन्वनुमानादिभिरावरणंनिवर्त्य
तेनवाआद्यसाक्षात्कारिभ्रमस्यापिसंस्कारःपीनत्वादेःश्वेतत्वाद्यनुमानादिनानिवृत्तिप्रसंगः अधिष्ठानाज्ञा
नोपादानदलेनभ्रमस्यतन्निवृत्तानिवृत्तेःदिङ्मोहादेरनुमानादिनानिवृत्तिप्रसंगःयौक्तिकज्ञाननेनचब्रह्मण्य

विधानिष्ठेसाक्षात्कारार्थंश्रवणमननाद्यपेक्षानस्यात् द्वितीयेवन्ध्यादिव्यवहारोनस्यात्प्रतिबंधकस्यविद्यमा
नत्वात् उच्यतेद्विविधमावरणंकर्मसत्यापादकंअंतःकरणावछिन्नसाक्षिनिष्ठमज्ञानापादकंविषयाव
छिन्नब्रह्मचैतन्यनिष्ठंघटमहंनजानामीत्यनुभवात् तत्राद्यंपरोक्षापरोक्षसाधारणप्रमामात्रेण
निवर्त्ततेअनुमितेपिवन्ध्यादिनास्तीतिप्रतीत्यनुदयात् द्वितीयंतुसाक्षात्कारेणैवनिवर्त्ततेयदाश्रयंयदाका
रंचाज्ञानंतदाश्रयंतदाकारमज्ञानंनाशयतीतिनियमात् परोक्षज्ञानस्यविषयेंद्रियसन्निकर्षाभावेनअंतःकर
णमात्राश्रयत्वात् अपरोक्षज्ञानस्यैवविषयताव्यापारजन्यत्वनविषयांतःकरणोभयजन्यत्वेननतदुभयनिष्ठता
न तदुक्तेपरोक्षज्ञानेतानश्येदसत्वावृत्तिहेतुता अपरोक्षधियानश्येदसत्वावृत्तिहेतुताइति तेनानुमानादाव
सत्वावरणनाशाव्यवहारः अस्मावावरणानिवृत्त्यान्यसापेक्षकसाक्षात्कारित्वमानिवृत्तिरितितस्मान्निर्धर्मकस्याया
त्मनः अविद्यांतःकरणतादात्म्याध्यासानधर्मकर्तृत्वभोक्तृत्वान्यध्यासउपपद्यतेननुत्वन्मतेअनिर्वचनीयाध्या

स्यभ्युपगमात् येकर्तृत्वादयोंतःकरणधर्माःआत्मन्यध्यस्यंतेतिअनिर्वचनीयास्तत्रोत्पद्यंतइतिवाच्यं तथाचव्याव
हारिकप्रातीतिकभेदेनकर्तृत्वभोक्तृत्वादीनांद्विधाअवभासस्यात् नस्यात्तादात्म्याभिमाननाविवेकात् सकलधर्मविशि
ष्टस्यैवांतःकरणस्यात्मन्यध्यस्तत्वेनद्वयाभावात् तस्मादेकस्यात्मनउपाधिभेदेनप्रमात्रादिभेदव्यवस्थोपपत्तेःने
मांगतमतप्रवेशापत्तिःनवाविरोधःअन्याअपिव्यवस्थाःस्पष्टतरमुपदिष्टदृपपादयिष्यंते तस्माद्ब्रह्मनरूपस्यात्मनःस
षुप्तावव्यभिचारित्वाद्देहेंद्रियादीनांव्याभिचारित्वाद्दृश्यत्वाच्चतत्रतत्रात्मबुद्धिस्तेषांतर्षावादिनांभ्रांतिरूपनिष्पन्ने
वमतंप्रमाणमितिसिद्धं स्यादेतत्आत्मनोनिर्धर्मकत्वेप्रमात्रादिव्यवहारस्याध्यासमूलत्वेनचब्राह्मणेनयश्चेति
येवमादीनांशास्त्राणांअप्रामाण्यप्रसंगःअकर्तुरभोक्तुश्चात्मनः प्रवृत्त्यनुपपत्तेःवेदाप्रामाण्येचकुतोब्रह्म
सिद्धिरपितस्यतन्मात्रगम्यत्वात् शास्त्रयोनित्वादितिन्यायात तथाचवेदप्रामाण्यायप्रमात्रादिव्यवहारस्य
सत्यत्वमभ्युपेयमेयइत्याशंक्यदंतत्वज्ञानात्पूर्वं अप्रामाण्यमापाद्यतेनुध्वंवातत्राद्येसर्वेषांप्रमाणानांअविद्या

तद्विषयत्वेनतद्दृश्यांबाधाभावाच्छ्रुत्यूहंप्रामाण्यंहित्वेत्यविरुद्धपंक्तिरेवेत्याह नवर्णोसवर्णोनाश्रमाचारधर्मानमे
धारणाध्यासयोगादपि अनात्माश्रयाहंममाध्यासहानाद्धानात्तदेकोविशिष्टःशिवःकेवलोहं वर्णाःब्राह्मणक्षत्रि
यवैश्यशूद्राःआश्रमाः ब्रह्मचारिगृहस्थवानप्रस्थभिक्षवःआचाराःस्नानशौचादयःधर्माःब्रह्मचर्यगुरुसेवका
दयः अत्रद्वयःदुर्गाषष्ठीनटपुरुषोवर्णानामाचारधर्माश्चलक्ष्यंते धारणाबाह्यविषयसंगनमस्तैर्यं ध्यानंपर
मात्मचिंतनंयोगश्चित्तवृत्तिनिरोधःआदिशब्देश्रवणमननादयोगृह्यंतेसर्वेषांज्ञानोत्तरकालमसत्वेहेतुमाहा
नात्माश्रयाहंममाध्यासहानात् अनात्माआत्मविरोधिनीअविद्यातदाश्रयतमपादानोयोहंकारममकारध
ध्यासस्तस्यसमूलस्यापित्तत्वज्ञानेनहानात् नत्वयत्नवर्णाश्रमादिव्यवहारोनास्तीत्यर्थः वर्णाश्रमादिव्यवहार
स्यमिथ्याज्ञानमात्रमूलत्वेनमिथ्यात्वंदृढयितुंनदृतिरेकसुषुप्तोव्यतिरेकमाह नमातापितावानूकानलोकानवेद
दानयज्ञानतीर्थंदृवंतिसुषुप्तोनिरस्तातिस्वात्मदृवंतदेकोविशिष्टःशिवःकेवलोहं ३ माताजनकस्तापिताज

नवः पुमान् देवाइंद्रादयः लोकाः तदाराधनफलादि स्वर्गादि निवेदा अलौकिकहिताहितसाधनतां प्रतिपादकानि ब्रह्म
प्रतिपादकानि च प्रमाणवाक्यानि यज्ञाः स्वर्गादिसाधनभूतज्योतिष्टोमादयः तीर्थयज्ञादिसाधनभूताः आराध्याः रु
द्रेन्द्रादिदेवाः तावपापदर्मसाधनान्युपलक्षणीयानि सर्वपापदहनसामान्यमूलत्वात् तदभावस्वतस्संबंधाभावाद् विद्य
मानेऽप्यर्थः तथा च स्मृतिं प्रदर्श्य श्रुतिरन्यापि तापितामवति माता मातालोका लोकोदवा अदवावेदा अवेदा अत्रस्ते
नोस्ते नोस्तवति भ्रूणहा भ्रृणहास्तवति चांडालो चांडालः पौल्कसो पौल्कसः श्रमणो श्रमणस्तापसो तापसः नन्वाग
तं पुण्येन अनन्वागतं पापेनातीर्णो हि तदा सर्वान् शोकान् हृदयस्य मवतित्याद्या अभिमानाभावे सर्वानर्थनिवृत्तिमस
वदंति ननु सर्वव्यवहाराभावश्शून्यैतवस्मान्नित्याहुर्निरस्तातिशून्यात्मकत्वादिति निरस्तं अतिशून्यात्मकत्वं यस्मात्तत्त
थाभावप्रधानोनिर्देशः तस्यस्मृतिसाधकत्वात् पुनरुक्तान्नानुपपत्तेश्च अविनाशिवाऽरेयमात्माऽनुच्छित्तिधर्ममात्रा रास०
संसर्गस्त्वसंभवतियद्वै तन्न पश्यतीवपश्यन्वै तन्न पश्यतिनहि द्रष्टुर्दृष्टेर्विपरिलोपोविद्यते अविनाशित्वान्नतुतद्द्वितीय १३

मस्तीत्यादिश्रुतिभ्यश्चात्मचैतन्यस्यननुसधुप्तौहन्यतेत्यर्थः निराकृतमपेतत्पुनरपिस्थूणानिखननन्यायेननिराक्रियेत
यद्वानिरस्तमज्ञानाद्यचैतन्यमद्वितीयमतिरस्कृत्यैयद्ब्रह्मतदात्मकत्वाज्जीवस्यतथाचश्रुतिः यदावैपुरुषस्यैषानिनामसता
सौम्यतदासंपन्नोभवतिस्वमपीतोभवतितद्यथाप्रिययास्त्रियासंपरिष्वक्तोनबाह्यंकिंचनवेदनांतरमेवायंपुरुषप्राज्ञेनात्मनासंप
रिष्वक्तोनबाह्यंकिंचनवेदनांतरमितितेनजगत्कारणंसूतसर्वज्ञसर्वशक्तिपरिपूर्णानंदबोधरूपेणब्रह्मणासहजीवस्य
दसंसार्यवजीवइतिसिद्धं एवंतावन्निर्दोषैःश्रुतैःवादिविप्रतिपत्तिनिराकरणपूर्वकंस्वपदार्थानिर्धारितः संप्रतितस
दार्थस्तथैवनिर्धारणीयः तत्रनिराकार्यावादिविप्रतिपत्तयः प्रदर्श्यंतेननुब्रह्मणासहजीवस्यैक्यमुपपद्यतेतथाहिसच
शब्दवाच्यंजगत्कारणंब्रह्मसदेवसोम्येदमग्रआसीदित्यादिवाक्येनप्रतिपादितंतज्जगत्कारणंचैकंप्रधानमतिनामि
तिसांख्याःपरमपतिरेवजगत्कारणंसचेतनोपिजितादिभिःसउपास्यएवेतिपाशुपताःभगवान्वासुदेवईश्वरो
जगत्कारणं तस्मादुत्पद्यतेसंकर्षणाख्योजीवः तस्मान्मनः प्रद्युम्नः ततोहंकारोनिरुद्धः तेनकार्यंजीवस्यतेन

सहनब्रह्मणोवासुदेवस्यात्यंताभेदइतिपांचरात्रिकाः परिणामिनित्यः सर्वज्ञोभिन्नाभिन्नइतिजैनास्त्विदंदिनस्य
नास्तिसर्वज्ञत्वायुपेतं ब्रह्मआम्नायस्यक्रियापरत्वेनतत्रतात्पर्याभावात् किंतुवाग्दन्वादिवत्सर्वज्ञत्वादिदृष्याऽ
जगत्कारणंपरमाण्वादिवाजाहिवाऽपास्यइतिमीमांसकाः आस्तिनित्यज्ञानादिमानीश्वरस्सर्वज्ञः पृथिव्यादि
कार्यालिंगानुमितः सन्नजीवादिभ्रमएवेतितार्किकः क्षणिकस्सर्वज्ञइतिसागताः क्लेशकर्मविपाकाशयैरपरामृष्टऽ
नित्यज्ञानरूपः प्रधानांशसत्वगुणप्रतिफलिततयासर्वज्ञः संसारिपुरुषविलक्षणएवेतिपातंजलाः अहिती
य परमानंदएवब्रह्मतच्चजीवस्यवास्तवंस्वरूपंमायायाच्यसर्वज्ञत्वादिविशिष्टंजगदुपादाननिमित्तंचेत्यौप
निषदाः एवंवादिविप्रतिपत्तिभिः संदिग्धेतत्पदार्थेऽपनिषदपक्षपरिग्रहेणनिर्णयायाहभगवान्भा
ष्यकारः नमांख्यनरौवेनतत्पांचरात्रनजैननमीमांसकादर्शनंवा विशिष्यानुसृत्याविरुद्धात्मकत्वान्तदेको रामः
वशिष्टःशिवःकेवलोहं ४ आदिशब्देनअनुक्तपरिग्रहः नतावदंचेतनंजगदुपादानंतदेक्षतबहुस्यांप्रऽ १४

जायेयतीक्षणपूर्वकसृष्टिश्रवणात् अनेनजीवेनात्मनानुप्रविश्यनामरूपेव्याकरवाणितेचजीवात्मत्वव्यपदे
शात् येनाश्रुतंश्रुतंभवतिअमतंमतंमविज्ञातंविज्ञातमितीयास्मिन्विज्ञातेसर्वमिदंविज्ञातमितिचैकविज्ञानेन
सर्वविज्ञानेनप्रतिपादनात्प्रधानज्ञानेचतदप्रवृत्तिकानांपुरुषाणांज्ञातुमशक्यत्वात् वितदात्म्यमिदंसर्वंतत्सत्यं
सआत्मातत्वमसीतिचतदभेदस्यनवकृत्यउपदेशात् तस्माद्वाएतस्मादात्मनआकाशःसंभूतइतिश्रुत्यंतरात्ऽ
अचेतनस्यजगत्कारणत्वेविचित्ररचनानुपपत्तेःप्रधानमहदादेरप्रामाणिकत्वाच्चनसांख्यमतंसाधुएवंपाशुपतं
पांचरात्रंजैनंचमतंश्रुतियुक्तिबाधितत्वादयुक्तंनचविधिशेषत्वाच्छ्रुतिर्नार्थप्रतिपादयतिमीमांसकमतंयुक्तं
असिद्धत्वाद्विधिशेषत्वस्यनचार्थवादोधिकरणन्यायाद्विधिशेषत्वेपिस्वतःप्रयोजनतदर्थाप्रतिपादका
नांवायूदृक्षोपनिषेवमादिमांस्वाध्यायविधिग्रहणान्यथानुपपत्याप्रयोजनवदर्थपरत्वकल्पनीयेशब्दभावनेति
कर्त्तव्यतांशसाकांक्षस्यविधिसंप्रदानभूतदेवतादिस्तुतिद्वारेणतदंशपूरकत्वाच्चरणाव्वदग्धरथन्यायेनतदुभयैक

वाक्यनितिअर्थवादाधिकरणेनिर्णीतंवेदांतवाक्यजन्यज्ञानातुसाक्षादेवपरमानंदप्राप्तिःनिरशेषदुःखनिवृत्ति
स्यपुरुषार्थत्वमनइतिनिरस्तंतस्मात्तत्त्वमस्यादिवाक्यशेषत्वंसंभवतिप्रत्यक्षविधीयमानंअंतःकरणशुद्धिद्वारानत्वेष
तांसजतइतितस्मात्वेदांतिवाधिनाज्ञातत्त्वापरत्वेनवेदांतानांस्वतएवप्रामाण्यंवेदस्यैवब्रह्मप्रतिनमीमांसक
मतसिद्धिःतार्किकादीनांचमतंतत्वमस्यहंब्रह्मास्मिअयमात्माब्रह्मसत्यंज्ञानमनंतंब्रह्मेत्यादिश्रुतिबाधितंचरा
वंरावमेवाद्वितीयंब्रह्मनहनानास्तिकिंचनेत्यादिश्रुतिबाधितंचभिन्नाभिन्नात्वंसणिकत्वंचाकाशवत्सर्वगतस्य
नित्यइत्यादिश्रुतिबाधितंचअत्रचसर्वेषामतस्यानत्वेप्रतिज्ञातेविरुद्धात्मकत्वादिनिहेतुःनिर्विकल्पकाद्विती
यत्वेनेतन्यत्रूपत्वादित्यर्थः अत्रहेतुद्विशिष्टानुभूत्यतिविशिष्टासविकल्पानुभूतिभ्योव्यावृत्तायातत्वमस्यादि
वाक्यजन्याअखंडानुभूतिस्तथेत्यर्थः तेनसर्वव्यापकमद्वितीयंपरमानंदबोधरूपंब्रह्मेतिसिद्धं ननुसे
षोअणिमाअणोरणीयानितिब्रह्मणोणुत्वश्रुतेःअंगुष्ठमात्रःपुरुषःआरायमात्रोह्यवरोपिदृष्टइत्यादिः

श्रुतिप्रतिपादितानुजीवाभिन्नत्वान्नब्रह्मणसर्वव्यापकत्वमित्याशंक्यब्रह्मैवेदममृतंपुरस्तात्पश्चाद्ब्रह्मदक्षिणतश्चोत्तरेणाधश्चोर्ध्वंविप्रसृतं ब्रह्मैवेदंविश्वमिदंवरिष्ठंनदेनत् ब्रह्मपूर्वमनुपरमानंतरमबाह्यमित्याद्याःश्रुतयोनिर्विशेषमेवब्रह्मप्रतिपादयंतीति पूर्वोक्तमेवदृढयन्नाह नचोर्ध्वंनचाधोनचांतर्नबाह्यंनमध्यंनतिर्यङ्नपूर्वापरादिवद्वियद्व्यापकत्वादखंडैकरूपस्तदवावशिष्यःशिवःकेवलोहं ५ वियद्व्यापवत्वादाकाशवत्सर्वगतश्चनित्यइतिश्रुतेः वियतोव्यापकत्वादितिवा जायमानकाशान्महतोरणीयानितिश्रुतेः जीवस्यसकलदेहव्यापिचैतन्यालब्ध्यामहत्वंयुपाधिधर्माध्यासेनाग्रमात्रत्वाभिधानात् बुध्यैगुणेनात्मगुणेनचैवह्याग्रमात्रोह्यवरोहिदृष्टइतिश्रुतेःब्रह्मणश्चसूक्ष्मत्वाभिप्रायेणाणुत्वव्यपदेशान्नशेषमतिरोहितार्थकंस्यादेतत् ब्रह्मणोजगदुपादानत्वादुपादानोपादेययोश्चाभेदाद्धिभिन्नंजगदभिन्नंचेनब्रह्मणोदुःखरूपत्वान्नतदभिन्नंचेनजीवस्यपरमपुरुषार्थप्राप्तिरित्याशंक्यब्रह्मणश्चप्रकाशपरमानंदरूपत्वान्नि

खिलजगद्भाधिष्ठानत्वेनकारणत्वव्यपदेशादध्यस्तत्वेनसंबंधाभावान्नतन्नानर्थतेजोयस्तीत्याह नशूक्लंन
कृष्णंनरक्तंनपित्तंनकुष्ठंनपीतंनह्रस्वंनदीर्घं अनूपंतथाज्योतिराकारकत्वान्तदेकावशिष्टःशिवःकेवलोऽहं
ब्रह्मनूपिनंमहत्ह्रस्वंदीर्घमितिचनुविधपरिमाणनिषेधात्द्रव्यत्वप्रतिनिषेधःनूयतइतिनूपंप्रमेयंनप्र
म मेयंनूपंतेनसर्वेषामवद्रव्यगुणकर्मादिपदार्थानांतन्नद्वाद्यभ्यपगतानांनिषेधः तथाचश्रुतिवस्थूलमनण्व
ह्रस्वमदीर्घमलोहितमित्याद्या अशब्दमस्पर्शमनूपमव्ययंतथारसंनित्यमगंधवच्चयदित्याद्याश्चसर्वानर्थ
शून्यंपरमात्मस्वनूपंप्रतिपादयंतिश्रोतस्यार्थस्यन्यायेननिर्णायहेतुमहज्ज्योतिराकारकत्वादितिस्वप्रका
शज्ञाननूपत्वेनअप्रमेयत्वात्प्रमेयत्वेघटादिवज्जडत्वापत्तेः एतदप्रमेयंध्रुवमितिश्रुतश्चसर्वः ननुरन्यत्र
ब्रह्मभावउपदिश्यतेब्रह्मणोब्रह्मणोवानांत्यःतस्यजडत्वादसत्वान्नाद्यःउपदेशानर्थक्यात्ब्रह्मभावस्यस्वत राम०
एवासिद्धत्वात् जीवस्यसतोब्रह्मभावेप्यविधानंज्ञानेननिर्वर्त्यतइतिचेन्न अविद्यानिवृत्तेरात्मभिन्नत्वेहे १६

तापत्तेर्ब्रह्मत्वणोसिद्धप्रसंगाच्च तदुक्तंवार्त्तिके अव्याकृताननुगतंवस्तुब्रह्मेतिगएषतेब्रह्मार्थोदुर्लभोन्यस्याहिती
येसतिवस्तुनिति अभिप्रेत्यएषउपदेशानर्थक्यमित्युक्तं तत्रविंपरमार्थतः पक्षासावमसिप्रतिषिंवाप्रतीतितोपित
त्राध्यमिणापत्तापदिहरति नशास्तानशास्त्रंनशिष्योनशिक्षानचैनचाहंनचायंप्रपंचः स्वरूपावबोधोवि
कल्पासहिष्णुस्तदेवावशिष्टःशिवःकेवलोहं ७ शास्ताउपदेशकर्त्ता शास्त्रमुपदेशकरणं शिष्यउपदेशकर्मशिक्षा
उपदेशक्रियातेभ्योन्या अहंवक्ता अयंसर्वप्रमाणंसंनिधापितः प्रपंचःदेहेंद्रियादिरनर्थः परमार्थतोनास्ती
त्यर्थः द्वितीयनिराकरणेतिस्वरूपेतिअयमर्थः यद्यप्यविद्यानिवृत्तिरात्माअनात्मावेत्यादिविकल्पनाक्षमापि
लंनिरूपयितुंनशक्यतेतथापिस्वरूपावबोधोज्ञानफलमनुभूयते नचैतत्तथामितिविकल्पनीयंसर्वहेतोपम
र्थनाविकल्पासहिष्णुत्वात् नहिदृष्टेअनुपपन्नंनामतथाचश्रुतिः नानिरोधोनचोत्पत्तिर्नबधोनचसाधनः नमु
मुक्षुर्नमुक्तइत्येषापरमार्थता ब्रह्मवाइदमग्रआसीतादात्मनमेवावेदअहंब्रह्मास्मीतितत्तस्मात्सर्वमभवदि

साद्यापूर्वमपिब्रह्मनपसेवसतोजीवस्यज्ञानाद्वह्मभावंदर्शयतिसर्वंचैतंवारयतिनन्वात्मनःस्वप्रकाशचैतन्य
नपत्वेनसर्वदाभासमानेजाग्रत्स्वप्नसुषुप्यादिव्यवस्थाकथंनचनेत्यवव्यवस्थितिवाच्यं तथानसतिसर्वस्यैवस्व
प्रत्वापत्तेरितिचेन्नलक्षणतस्त्रयाणामपिस्वप्नत्वेपिप्रतिभासतअविद्यकविशेषसंम्वादनाद्विलक्षणत्वेनन्यस
विशेषत्वाद्व्यवस्थोपपत्तेः परमार्थतस्तुनकापिव्यवस्थेत्याह नजाग्रन्नमस्वप्नकोवासुषुप्तिर्नाविद्वानवाते
जसःप्राज्ञकोवा अविद्यात्मकत्वात्त्रयाणांतुरीय्यस्तदकावशिष्टःशिवःकेवलोहं ६ अत्रलयक्रमेणपोवापि
र्यनिर्देशः तथाहि तत्रिन्मतेपदार्थोद्विविधःदृग्दृश्यश्चअन्यवादिपरिकल्पितानांपदार्थानामत्रैवांतर्भा
वात्तत्रदृक्पदार्थआत्मापारमार्थिकः एवःसर्वदैकरूपोपाधिकभेदेनत्रिविधःईश्वराजीवःसाक्षी
चेतितत्रकारणशरीराज्ञानोपाधिरीश्वरः अंतःकरणतत्संस्कारावविज्ञानोपहितोजीवःप्रपंचंचैतन्य राम०
धर्मस्थात् अविद्याप्रतिबिंबेश्वरपक्षेबिंबचैतन्यंबिंबेश्वरपक्षेबिंबप्रतिबिंबमुखानुगतमुखस्वरूपवज्जी ७७

केश्वरानुगतसर्वानुसंधानचैतन्यसाक्षित्यतत्तत्तवार्त्तिककारमतेनेश्वरएवसाक्षीतित्र्यैविध्यमेवजीवेश्वरभेद
नदृशःतत्रेश्वरोपित्रिविधःस्वोपाधिभूताविद्यागुणत्रयभेदनविष्णुब्रह्मरुद्रादिभेदानकारणीभूतात्सत्वगु
णावछिन्नोविष्णुःपालयितेकारणीभूतरजउपहितोब्रह्मास्रष्टाहिरण्यगर्भस्कूमहाभूतकारणत्वाभावाभ्रह्म
त्वतथापिस्थूलभूतसृष्टित्वात्तद्व्यपदिश्यतेकारणीभूततमउपहितःरुद्रःसंहर्तातएवंचएकस्यैवचतुर्मुज
चतुर्मुखपंचमुखाद्याःपुमानाकाराःश्रीभारतीभवान्याद्याश्चतास्त्र्याकाराःअन्यचमध्यस्थदूर्मादियोअनं
तावतारान्तलयेवाविर्भवंति भक्तानुग्रहार्थमित्यवधेयं जीवोपित्रिविधःस्वोपाध्यवांतरभेदेनाश्वत्तेजसप्राज्ञ
भेदात्तत्राविद्यांतःकरणस्थूलशरीरावछिन्नोजाग्रदवस्थाभिमानीविश्वःसएवस्थूलशरीराभिमानरहि
तः उपाधिद्वयोपरहितःस्वप्नावस्थाभिमानीतैजसःशरीरांतःकरणोपाधिद्वयरहितांतःकरणसंस्कारावछि
न्नाविद्यामात्रोपहितसुषुप्त्यवस्थाभिमानीप्राज्ञःएतेषांचस्वतंत्रोपाधिभेदाभावेनस्वतंत्रभेदाभावेपिअउ

वांतरोपाधिभेदादवस्थापिअवांतरभेदाव्यवहार्यंतेसाक्षीतुसंघातासर्वानुगतस्तूरीयाख्यएवविधएवतत्रोपाधि सर्वानु०
भेदेनापिनकश्चिद्वेदस्तदुपोद्रलूपवादविघातव्यायतत्कार्यात्मकःप्रपंचोदृश्यपदार्थःतस्यचापारमार्थिकत्वेपि
व्यावहारिकसत्यत्वाभ्युपगमान्नस्वाप्निकपदार्थवन्निरूपणंव्यर्थंउपासनादाउपयोगादितिसापित्रिविधःअव्याकृ
तमूर्त्तामूर्तभेदात्ततत्रसामासाविद्यामूर्त्तामूर्त्तप्रपंचबीजशक्तिरूपात्तदजन्यलपितन्निवृत्तौनिवर्त्तमानत्वनत्व्या
ख्यचेतन्यतत्संबंधजीवेश्वरविभागाचिदाभासैःसहानादित्वादव्याकृतमित्युच्यतेसाचस्वयंजडाप्यजडेनचिदा
भासेनाज्वलितापूर्वपूर्वसंस्कारजीववर्त्मप्रयुक्तासतिशब्दस्पर्शरूपरसगंधात्मकाव्याकाशवायुतेजोजलपृथि
व्याख्यानिमहाभूतानिजनयतितत्रपूर्वपूर्वभावापन्नायाअविद्यायाउत्तरोत्तरंप्रतिकारणत्वात्पूर्वपूर्वभूतगु
णानांउत्तरोत्तरभूतेष्वनुप्रवेशःएवमविद्यातएवांधकारोपिभावरूपोपएवावरणात्मोचास्रूपज्ञानविरोध्याजो रामo
दनाश्यश्चअडिमहाविद्युदादिवदाविर्भवतीतिरामवतीतिसिद्धांतःसंस्कारहेतुदेहोपादानत्वाच्चभावाच्चैश्रुतः न १८

तिषुसप्तिप्रक्रियायामाम्नायतइत्यविरोधः दिक्कालौतुप्रामाणिकत्वान्नैकोआकाशस्यैवदिग्व्यवहारजनकत्वसं
भवात् दिशःश्रोत्रमितिश्रुतेः कालस्तुक्रियैवतस्याएववर्तनस्याएववर्षवीचारत्वादितिअर्थेचाव्याकृतपदार्थईश्व
रोपाधिःतानिनसूक्ष्माण्यपंचीकृतानिपंचमहाभूतान्यमूर्त्तारव्यानिकारणेव्यात् सत्वरजस्तमोगुणात्मकानि
सत्वांशप्राधान्यनज्ञानक्रियाशक्त्यात्मकमेवंस्वलक्षव्यंचित्रंनूपमिवमिलित्वाजनयंतिनस्यज्ञानशक्तिप्रधानांशो
तःकरणंतत्रबुद्धिर्मनइतिचोच्यतेहिधाक्रियाशक्तिःप्रधानांशःप्राणःसचपंचधा प्राणापानोव्यानउदानःसमा
नइतिरवमेवकमूतयोज्ञानक्रियाशक्तिमेदात् प्रत्येकमिंद्रियद्वयंद्वयंजायतेआकाशाद्रोत्रंवाचोनायोस्त्वक्पा
णितेजस्यचक्षुःपादोअब्योरसनपायूपृथिव्याघ्राणंपस्त्रोत्रेतिअत्रतेजोमयीवाणीतिश्रुतेःतेजसीवाक्पाद
स्तूनामसइतिकेचित् शब्दव्यंजकेंद्रियत्वेनश्रोत्रवद्वाचोनामसत्वंपादादिचिदंशयाचक्षुषस्तस्यदर्शनाच्चक्ष
र्वत्पादस्यापितेजसत्वंयुक्तमुत्पश्यामः तेजोमयीत्वश्रुतिस्तुमनसःपंचमूतकार्यस्यापिअन्नमयत्वश्रुतिरिव

तदुपकार्यतयाव्यारब्धया मनसश्चपंचभूतगुणग्राहकत्वेनतद्बुद्धिनिर्व्ययात् पंचभूतात्मकत्वमित्यन्यदेतन्न
तेषामधिष्ठातारोदेवाअपिज्ञानशक्तिक्रियाप्रधानाःदिगग्नीवातेंद्रौआदित्यविष्णुवरुणमित्रौउपेंद्रप्रजापतयः
तीइतितन्त्रज्ञानशक्तिसमन्वितंतःकरणंक्रियाशक्तिसमन्वितःप्राणःशब्दस्पर्शरूपरसगंधग्राहकाणित्रोत्रत्वक्
क्षुरसनघ्राणाख्यानिपंचज्ञानेंद्रियाणित्वक्चक्षुरक्षीस्वग्राह्यगुणान्प्रियद्रव्यमपिगृह्णीतःश्रोत्रमपिशब्द
दूरत्वादिग्राहकंदूरशब्दइतिप्रसयात् वचनादानगतिविसर्गआनंदजनकानिवाक्पाणिपादपायूपस्था
निकर्मेंद्रियाणिएतत्त्रसंवेमिलित्वासप्तदशकंलिंगंज्ञानशक्तिप्राधान्येनहिरण्यगर्भःक्रियाशक्तिधान्येनसू त्रा
त्मेतिचोच्यतेअयममूर्त्तःपदार्थःकार्यत्वाद्यौगमतेचजीवोपाधिरेवतानिचभूतानिभोगायतनंशरीरं
भोग्यंचविषयमंतरेणभोगोजनयितुमशक्नुवंतिजीवकर्मप्रयुक्तत्वात्स्थाल्यायपंचौदनानिभवंतितत्रचप्र
त्येकंपंचभूतानिद्वेद्वेधाविभज्यंतेतत्रैकैकोभागश्चतुर्धाविभज्यतेतद्भागचतुष्टयंस्वभागंविहायइतरच्चतु

मुख्यार्थेभागेप्रविशंतीतिस्वस्यार्धभागेनेतेनषाण्मण्मभागेनचपंचीकरणान्मेलनेप्यधिक्यादाकाशादिशब्दप्र
योगः अत्रत्रिवृतमेवैकांकरवाणीतिश्रुतेःत्रिवृतंकुर्वतउपदेशादितिसूत्रात्रयाणामेवमेलनप्रतीतेस्त्रिवृ
त्करणमेवकेचिन्मन्यंतेतन्नविचदधिकरणन्यायेनवानिरस्ताः तथाहितैत्तरीयेनस्माद्वायोरात्मनआकाशःसंभू
तः आकाशाद्वायुरितिश्रुतेः छांदोग्येत्रयाणांतेजोबन्नानांसृष्ट्यवणेपिद्वयोरुपसंहारःतेजसःप्राधान्यपदार्थध
र्मापेक्षयाकाशवायुपदार्थयोर्बलीयस्त्वात् छांदोग्येयेनाविज्ञानेनसर्वविज्ञानप्रतिज्ञानादाकाशवाय्वोश्चेतन
योर्ब्रह्मकार्यत्वस्यावश्यवाच्यत्वात्तत्रपंचानामपिमेलनेयवयुत्यानुवादेनात्रिवत्करणश्रुत्युपपत्तिः त्रिवृत्तमे
वेतितुवत्यनायावाक्यमेदप्रसंगइत्याद्यूहनीयात्रिवृत्तूलंब्रतउपदेशादितिसूत्रंत्यनुवादत्वान्नपंचीकरणन्याय
सिद्धं बाधितुमुत्सहतेमेलनप्रतीतिस्तुशरीरादीपंचानामविशिष्टेपंचीकृतपंचमहाभूतानीतिभाष्यकारवच
नाच्चतस्मादलमनेनानात्मचिंतनेनेतिदिक् तानिचपंचीकृतानिपंचमहाभूतानिमूर्त्तान्यानिमिलित्वैकांडायोमिं

द्रियाणामधिष्ठानंभोगायतन्मनुष्यादयंतितदेवशरीरमित्युच्यते तत्रसत्वप्रधानंदेवशरीरंरजःप्रधानंमनुष्यशरी
२० रंतमःप्रधानंतिर्यगादिस्थावरांतंशरीरं तस्यचशरीरस्यपांचभौतिकत्वेपिचित्ररूपस्यवद्भूयोन्यूनाधिक्यभावोभूता
नांविरुध्यते एवंविषयाअपिपंचीकृतेककृतारब्धाअनुदरामनुवनाख्याऊर्ध्वमध्याधोभावेनसत्वरजतमोंशप्र
धानधरादयश्चरंतश्चसर्वेब्रह्मांडाख्यंविराडितिमूर्त्तामितियोच्यते अयमेवोपनिषदः स्वकारणाद्विपरीतोय
क्रमःमूर्त्तंपंचीकृतपंचमहाभूततत्कार्यात्मकंविराडाख्यंपृथिव्याद्यैरेककृतलयेनअमूर्तंपंचीकृतमहाभूतात्म
केहिरण्यगर्भाख्येस्वकारणेलीयतेसएवेदंनदिनःप्रलयःअमूर्त्तंचाव्याकृतेपरमेश्वरोपाधौअव्याकृतस्यत्व
नाधित्वेनकारणत्वाभावान्नलयःस्वकारणेसूक्ष्मरूपेणावस्थानंलयइतितल्लक्षणात् अयमेवप्राकृतःप्रलयःब्र
ह्मज्ञानाद्बंधस्यात्यंतिकःप्रलयःस्वकारणक्रमेणैवकारणेऽविद्यादेवकार्येऽविद्यातत्कार्यसर्वस्यसृष्टिप्रलयादिबंधस्वप्रस राम०
ष्टिप्रलयवदपारमार्थिकस्यापिवासनादार्ढ्यद्व्यवहारक्षममितिनापारमार्थिकत्वेपितुच्छत्वप्रसंगः यथाचैतत्तथाव्य २०

कसावरणवस्थितिजागराणादिव्यवस्थोच्यते इंद्रियवृत्तिकालीनोर्थोपलब्धोजागरणंतत्रचमूर्त्तोविराडाख्यंभोग्यंप्र
त्यक्षादिप्रमाणैष्टेनव्यवहार्यमाणत्वाव्यावहारिकंविश्वाख्येनजीवेनोपभुज्यतेसन्देहेंद्रियादिषुप्रवेशाव्याप
कत्वाद्विश्वइत्युच्यतेविशप्रवेशनेविभुव्याप्तावितिस्मरणात् अत्रयद्यपिकिञ्चेनामूर्त्तंद्रव्यमव्याकृतांचअनुमानादी
नितानुभूयते तथापिव्यावहारिकंसर्वंविश्वेनवज्ञायतइतिनियमात् स्थूलशरीरोपाध्यभिमानत्वाच्चजनतस्थाव
स्थानव्यापकत्वंशक्तिरजितादिज्ञानानामप्राणिकत्वात्तद्विषयस्यव्यावहारिकत्वेपिइंद्रियव्यापारकालीनत्वाज्जाग
रणोपपत्तिः ज्ञानोत्पत्तिपत्रियाचाधस्तादुक्तेवरंवजायद्वोगजनवत्कर्मक्षयेस्वप्नभोगजनकमोदयेचनामस्यानिद्रा
द्रव्यावृत्यास्थूलदेहाभिमानेहरीकृतेसर्वेंद्रियेषुदेवतानुग्रहाभावान्निर्व्यापारतयाकालीनेषुविश्वोपिलीनइत्युच्यते
तदास्वप्नावस्थातन्नातःवरणगतवासनानिमित्तइंद्रियवृत्त्यभावकालीनार्थोपलब्धिःस्वप्नःतत्रमनएवगजतुरंगाद्या
कारेणविवर्त्ततेअविद्यावृत्याचज्ञायतइतिवक्ष्यति अविद्यैवशक्तिरजतादिवत्स्वप्नार्थाकारेणपरिणमतेज्ञायतेचावि

लो

चावृत्येत्यन्येवकःपक्षःश्रेयानुत्तनः अविद्यायाएवसर्वत्रअर्थाध्यायोपादानत्वेनकल्पितत्वान्मनोगतंवासनानिमि
त्तत्वेनब्रह्मचिन्मतः परिणामित्वेनव्यपदेशात् ननुतदामनसोदृश्यात्कारपरिणामानभ्युपगमेद्रष्टृत्वासंभवेनआ ८
त्मनःस्वयंज्योतिष्ट्वासिद्धिरितिचेन्नबहिरिंद्रियवृत्त्यभावेनतदानींमनसोग्राह्यत्वात्तत्सहकारेणैवतस्यग्राहकत्वानिय
मात् सद्वृत्तिकांतःकरणावच्छिन्नस्यैवचैतन्यस्यप्रमातृत्वनियमात्ततदांतःकरणसत्वेपिप्रमात्रभावः विमधिष्ठानंस
माध्यासस्यमनोवच्छिन्नजीवचैतन्यमित्येकंमूलाज्ञानावच्छिन्नब्रह्मचैतन्यमित्यपरेश्रेयः मतमेदोभयमपितथा
विजायद्वाधेनस्वप्नभ्रमनिवृत्त्यध्युपगमात् अधिष्ठानज्ञानादेवभ्रमनिवृत्तिः ब्रह्मचैतन्यंचाधिष्ठानत्वंसंसारदशायां
तद्ज्ञानाभावात् ज्ञानवासवद्वृत्तिनिवर्त्तनंजायद्वाधात्स्वप्ननिवृत्तिःस्यात् सहिवृत्तीतिचजीवकर्तृत्वश्रुतेराकाशादिप्रपं
चवत्सर्वसाधारण्यापत्तेश्च समूलाज्ञानावच्छिन्नंब्रह्मचैतन्यमधिष्ठानंननुजीवचैतन्यस्यानावृतत्वेनसर्वदाभास राम०
मानत्वात्कथमधिष्ठानत्वंसत्यंतन्नापिस्वप्राध्यासानुकूलव्यावहारिकसंघातभानविरोध्यवस्थानाभ्युपगमात् स्वप्न २१

दशायांचाहंमनुष्यइत्यादिप्रातीतिकसंधातांतरभानान्यथानुपपत्तेः शय्यायांस्वपामितिशय्यांतनवत् ज्ञानसाम्
ग्र्यभावश्चेत्तुल्यएवनन्वहंमनुष्यइत्यादिव्यावहारिकसंघातज्ञानस्यैवप्रमाणजन्यत्वात् क्वयमज्ञाननिवर्त्तकता
अवस्थांतरान्यथानुपपत्त्यातत्कल्पनेचसुषुप्तावपिस्वप्नबाधकज्ञानमास्थेयंतच्चानिष्टंजाग्रत्वापत्तेरितिचेत्सा
ध्यवोचः स्वप्नावस्थाज्ञानस्यैवअंतःकरणलयसहितस्यसुषुप्तिनूपत्वान्ननन्तद्बाधः जागरणेतुमिथ्यैव
स्वप्नबाधित्यनुभवादाहमितिज्ञानस्यप्रमाणजन्यत्वेपियथार्थत्वाच्छरीरादिज्ञानस्यचप्रमाणजन्यत्वादवस्था
ज्ञानविरोधित्वमनुभवसिद्धं विशेषाज्ञानंतुनप्रमाणजन्यवृत्तिसंतरेणानिवर्त्ततेसाक्षिणश्चाविद्यानिवर्त्त
कत्वाभावात् अविद्यासाधकत्वेनैवधर्मिग्राहकमानसिद्धेरितिनविंचिदवद्यंयावंतिज्ञानानितावंतित्यज्ञाना
नीतिचान्यथागमाच्छुक्तिज्ञानेनेवव्यावहारिकसंभूतज्ञाननाज्ञाननिवृत्तावपिपुनरपिकदाचिद्रजतभ्रमवन्न
स्वप्नाध्यासानुपपत्तिरितिजीवचैतन्यमेवअधिष्ठानमितिपक्षेनकोपिमोक्षः यदापुनर्ब्रह्मज्ञानादेवाज्ञान

निवृत्त्यभ्युपगमः तदाज्ञानंदुःखभ्रमणसर्पभ्रमतिरोधानवत् अधिष्ठानज्ञानाभावेपिजायभ्रमेणस्वप्नभ्र
मतिरोभावोपपत्तेः ब्रह्मचैतन्यमेवस्वप्नाध्यासोपादानमितिपक्षेनदोष्यदोषः प्रतिजीवंस्वप्नासाधारण्यं ऽ
भनोगतवासनानामसाधारण्यादवस्तनोवच्छिन्नंब्रह्मचैतन्यमोपाधिष्ठानंतासिन्नऽपिपक्षेअव ऽ
स्थाज्ञानस्योवरकतांगीकारात् नकोयनुपपत्तिः अतएवशास्त्रेषुक्वचित्तथोतथाव्यपदेशः ननुमनो
वच्छिन्नचैतन्यस्यादिष्ठानत्वेअहंगजइत्याध्यहंकारसामानाधिकरण्येनैवप्रतीतिस्यात् इदंरजतमिति
शुक्तिसामानाधिकरण्येनरजतप्रतीतिवत् नत्वयंगजइतिब्रह्मचैतन्यस्याधिनत्वपक्षेपिगजइत्या ऽ
कारेवप्रतीतिः स्यान्नत्वयंगजइतितत्रापिदंकारास्पदीभूतत्वाद्यार्थांशावस्यसमानत्वादितिचेन्न आ
द्येपक्षेऽहंकारस्यनशुक्तिवदधिष्ठानावच्छेदकत्वेच्छुक्तिरजतमितिवदहंगजइतिनभ्रमाकारप्रसंगः राम०
अहमितिज्ञानस्ययंशुक्तिरितिज्ञानस्येवभ्रमविरोधित्वादिदमंशस्यभ्रमाविरोधिनैवतन्नाम्नाप्यु २२

पगमात् स्वप्नतंगजइत्याकारावदयमित्यकारेपिकल्पितएव उभयकारव्यधिष्णानभूतचैतन्यस्याबाधात्ऽ
शून्यवादप्रसंगः ज्ञायदृशायामपिइदंकारविलक्षणस्यप्रातीतिकस्यैवरजतेदंकारस्यभानात्युपगमात्ऽ
अध्यस्तमेवाहंपरिस्फुरतिन्नभोब्जितिन्यायात् दंकीदमंशभानपक्षेपिनेदमंशसत्यत्वमध्यासेप्रयोजकंकिं
लधिष्णानसत्यत्वं अधिष्णानंचतत्राज्ञानरूपंचैतन्यमिकमत्रापिसाक्षिचैतन्यंवियतएवतुपपादितंतत्सा
क्षपक्षद्वयेपिकाप्यनुपपत्तिः अतस्वाप्निरूपदार्थभोक्तातेजसइत्यप्यतेतजःप्रधानत्वात् आदित्यादिज्योति
ण रतेरेमासवत्वादितिवा एवंजाग्रत्स्वप्नभोगद्वयेनस्तोतस्यजीवस्यतदुभयकारणकर्मक्षयेसतिज्ञानशून्यवदि
न्नस्यसवासनस्यअंतःकरणस्यकारणात्मनावस्थानेसतिविश्रामस्थानंसुषुप्तावस्थानकारणमात्रोपलंभः
सुषुप्तिःज्ञायस्वप्नभोग्यपदार्थज्ञानाभावेपिसास्याकारंसूत्रवाकारंअवस्थाज्ञानाकारंचाविद्यायाप्रवृत्तित्रयमभ्यु
पेयते अहंकाराभावान्नतेनेवाविशिष्टवृत्तिः सुषुप्तभावप्रसंगात् वृत्तिरूपस्योपादेयस्याभावान्नप्रलयेतिव्या

प्तिः तत्तत्कल्पनाबीजाभावात् इहचसुखमहमस्वाप्नंनकिंचिदहमवेदिषमितिसुप्तोत्थितस्यपरामर्शात्
नानुभवेपरामर्शानुपपत्तेः अंतःकरणेपरमकालीनानुभवजन्यत्वाच्च तत्तत्तोल्लेखाभावेपिस्मरणत्वानु
पपत्तिः स्मरणेतुतत्तोल्लेखनियमाभावाच्च जाग्रद्दशायामस्वाप्सामित्यनुभवानुपपत्तेश्च लिंगाभावे
नआश्रयासिध्याचअनुमानासंभवात् अहंकारस्तूत्थानसमयएवानुभूयतेसुषुप्तौलीनत्वेनतस्या
ननुभूतत्वात् स्मरणानुपपत्तिः मुखप्रतिबिंबाश्रयदर्पणेजपाकुसुमलोहित्याध्यासेनरक्तंमुखमितिं
प्रतीतिवत् अहंकाराश्रयसाक्षिचैतन्यस्यस्मरणाश्रयत्वादहमस्वाप्सामितिसामानाधिकरण्यप्र
तीतिः नपुनरहंस्मरतीतिप्रतीतिवदाश्रयतयास्मृतिसंशयविपर्ययाणां साक्षिचैतन्याश्रयत्वात्
अहंकारस्यप्रमाणजन्यज्ञानाश्रयत्वनियमात् प्रमात्वेनैवतत्कार्यतावच्छेदात् अप्रमात्वावच्छे
नाविद्यायाऽएवकारणत्वात् अतएवानाप्तवाक्यादिजन्यपरोक्षविपर्यसोपिअविद्यावृत्तिरेवेत्युभु

पगमोवेदांतविदांतत्रांतःकरणवृत्तिजनकसामग्रसंभवेपिप्रमात्वाभावात् बाधनांतःकरणस्यासामर्थ्यात्
नामादिब्रह्माध्यासस्तुश्रवणमननयोर्भ्रमप्रमाविलक्षणमनोवृत्तिरेवकामादिवत् तदुक्तं अतएवचोदनाजन्यत्वा
न्मानसीक्रियेषानज्ञानमिति एतेनांतःकरणस्यापिमनोवृत्तित्वंव्याख्यातं व्याधारोपणाव्यापकारोपासद्वस्यतस्यचा
धीनतयाभ्रमप्रमाविलक्षणत्वात् अतएवमननंनिधिध्यासनसहितेश्रवणाख्यवेदांतवाक्यार्थविचारस्तोतव्योमंतव्यानि
धिध्यासितव्यइत्यादिविधिरुपपद्यततस्यचतुर्विधान्वयव्यतिरेकादितद्वद्रूपत्वात् दृग्दृश्यान्वयव्यतिरेकवद्दुःखिपरमप्रमास्प
दान्वयव्यतिरेकवत्साक्षिसाक्ष्यान्वयव्यतिरेकाइतिअनुवृत्तव्यावृत्तान्वयव्यतिरेकाइतिपंचमः एतत्रसर्वेषांवेदांतानुकूलतर्का
णांचतुर्लक्षणीमीमांसाप्रतिपादितानामुपलक्षणमित्यभियुक्ताः विस्तरस्तुवेदांतकल्पलतिकायामनुसंधेयः तदेवंसुषुप्त्यव
स्थायामस्यानंदभोगः तद्भोक्तासुषुप्त्यवस्थाभिमानीप्राज्ञइत्यत्रप्रवर्षतोजत्वात्तदानींविशेषावछेदाभावेनप्रवृत्तेश्चात्ता
तदानमंतःकरणस्यलयेपितत्संस्कारेणावछेदान्नजीवाभावप्रसंगेनवासर्वज्ञत्वापत्तेः ईश्वरानंदप्रतिपादनंचशरीरोद्रियाभिमा
नरहितत्वेनोपचारात्तत्संस्कारस्यचनिमित्तकारणत्वेनसास्थाश्रितकार्योपादानकोशवप्रवेशान्ननदुर्दनसाक्षिमदः जागरितांतः
करणस्यप्रमात्रातिकार्योपादानकोशप्रवेशात् नदुर्दनप्रमात्रभेदएव साक्षिणएवाश्रितोपाधिविशिष्टस्यप्रमाठ ७ ७-

ने खान्नप्रतिसंधानानुपपत्तिरितिमात्मानप्रैदपिप्रतिदेहंनभिद्यते साक्षिबाह्यार्थवत्तयस्मात्साआत्मत्यन्यते ततः
व्यभिचारोमिथ्यायत्प्रमात्रादेः नसाक्षिणःसर्वमात्राद्यभावार्थसाक्षित्वाच्चतयात्मनइतिवार्तिककारपाठेर्व्यवहा
रदशायामपिसाक्षिभेदनिराकरणात् सुषुप्तादृदवत्प्यनंकषांचिन्महामोहइत्यवधेयं ननुदुःखमहामस्वात्स
मितिकस्यचित्परामर्शात् सुषुप्तादुःखानुभवाप्यस्तुतदानींदुःखसामग्र्याविरहात्तदभावात् सुखस्यचआत्मस्व
रूपणनित्यत्वेन शय्यादरसमीचीनत्वेनदुःखमित्यपचारात् दुःखमहमस्वापमितिप्रत्ययोपपत्तिः अथवावन्नयस्या
पित्वविद्यांगीकारात् सुषुप्तावपिदुःखमुपपद्यतेतथाहिप्रमाज्ञानंजायज्जाग्रत् स्मृतिरजितादिविभ्रमोजायत्स्व
प्नः भ्रमादिनास्तीब्धीभावोजायत्सुषुप्ति रवंस्वप्नमंत्रादि प्राप्तिःस्वप्नजायत्स्वप्नेपिस्वप्नमयादृष्टइतिबुधिःस्व
प्नस्वप्नःजायद्दृशायांवक्यइतुंनशक्यतेस्वप्नावस्थायांचयत्किंचिदनुभूयतेतत्स्वप्नसुषुप्तिः रवंसुषुप्तावस्थायाम
पिसाविद्याख्यास्वाकारवृत्तिः सासुषुप्तिजाग्रत्ततदनंतरंसुखमहमस्वात्समितिपरामर्शःतत्रवक्यारोजसीवृत्तिः

सामसुप्तिःस्वप्नःतदनंतरंइदंअहमस्वाप्नमितिपरामर्शोपपत्तिः एवंतामसीवृत्तिःसुषुप्तिःतदनंतरंगाढंमूढोहमास
मितिपरामर्शः यथाचैतत्तथावासिष्ठवार्त्तिकामृतादौस्पष्टं एवमध्यात्मंविश्वःअधिभूतंविराट्तत् अधिदैवंविष्णुः
अध्यात्मंजाग्रत् अधिदैवंपालनं अधिभूतंसत्वगुणः एवमध्यात्मंतैजसः अधिभूतंहिरण्यगर्भः अधिभूतंअध्या
त्मंस्वप्नः अधिदैवंसर्गः अधिभूतंरजोगुणः एवमध्यात्मंप्राज्ञः अधिभूतमव्याकृतं अधिदैवंरुद्रः अध्यात्मसु
षुप्तिः अधिदैवंप्रलयः अधिभूततमोगुणः एवमध्यात्माधिभूतादिदेवानामेकत्वात्प्रणवावयवत्रयसहितानामे
तेषामेक्योपासनयाहिरण्यगर्भलोकप्राप्तिः अंतःकरणशुद्धिद्वारात्क्रममुक्तिश्चेत्यतसर्वोपाधिनिराकरणेनसाक्षिचत
न्यमात्रज्ञानेनसाक्षादेवमोक्षइतित्रयंवंत्रयाणामप्यवस्थात्रयसहितानांविश्वतैजसप्राज्ञानां अविद्यात्मकत्वाद्द
श्यत्वेनचमिथ्यात्वादनुपहितःकेवलस्साक्षितुरिदमहमस्मीत्यर्थः एवंव्यवहारतःसर्वव्यवस्थोपपत्तेःपरमार्थतः
वस्याअपिव्यवस्थायात्रमंवातन्नवाप्यनुपपत्तिः विस्तरेणतत्प्रपंचितमस्माभिः वेदांतकल्पलतिकायांइत्यलंपल्लवितेन ६

ननुजाग्रत्स्वप्नसुषुप्त्यवस्थासहितानांत्रयाणामपितद्दाभिमानिनांमिथ्यात्वात्तत्साक्षिणोऽपिमिथ्यात्वंस्यादविशेषाशंक्यवि
शेषाभिमाननसाक्षिणस्सत्वमाह अपिव्यापकत्वाधिकत्वप्रयोगात्सतांसिद्ध्यभावादनस्याश्रयत्वात् जगत्तुच्छत्वमात्तस्म
ात्तदन्यत्तदेकावशिष्टःशिवःकेवलोहं नदृष्टेर्द्रष्टारंपश्येरितिसाक्षिणं प्रकृत्यातोन्यदार्त्तमितिश्रुतेः साक्षिणोन्यत्सा
क्षंसर्वजगत्तुच्छेननुसाक्षीबाधादधित्वात् त्रमाधिष्ठानतयाऽज्ञातसत्वात्रतद्बाधयाहकासावाच्येत्याशंक्यतुक्तसमुच्च
यार्थोऽपिशब्दः अथयदल्पंतन्मर्त्यमितिश्रुतेःपरिच्छिन्नवतुच्छत्वयोसमव्याप्तत्वात् परिच्छिन्नवनिवृत्यातुर्द्धनिवृत्ति व
रित्याह व्यापकत्वादिति सर्वंखल्विदंब्रह्मेतिसर्वात्मत्वोपदेशनदेशकालापरिच्छिन्नत्वात् आकाशादीनांचदेशकाल
परिच्छिन्नतेत्यापेक्षिकमहत्वेनव्यापकत्वोपचारात् ननुसर्वव्यापकत्वेननित्यत्वाद्भावरूपत्वान्नात्मानदुःखनिवृत्तिरूपः
नापिसुखरूपः सुखस्यानित्यत्वेननित्यात्मस्वरूपत्वानुपपत्तेः तथाचात्मस्वरूपोमोक्षोऽपुरुषार्थएवेत्याशंक्यनेत्या
ह हितत्वप्रयोगादितिहितत्वंपुरुषार्थत्वंतदेतत्प्रेयः पुत्रात्प्रेयोवित्तात्प्रेयोन्यस्मात्सर्वस्मादंतरतरंयदयमात्मेति योवेद

त्त मोक्षस्वरूपएवपरमत्रानंदःविज्ञानमानंदंब्रह्मेत्यादिश्रुतिभिस्तस्यपरमानंदरूपत्वोपदेशात्तस्यचनित्यत्वेपिलोकधर्म
जन्यतत्तदंतःकरणवृत्तिव्यंग्यतयातदुत्पत्तिविनाकोपचारः अज्ञानव्यवहितस्यचतस्यअप्राप्तस्यज्ञानमात्रादविद्यानिव
त्याप्राप्तिरिवभवतीतितदुद्देशेनमुमुक्षूप्रवृत्त्युपपत्तिः अध्यस्तस्यप्रपंचस्यदुःखरूपस्याधिष्ठानत्वात्सएवाभावइतिदुः
खाभावरूपत्वेनापितस्यपुरुषार्थता ननुमोक्षेसुखंसंवेद्यतेनवानाद्यः तदानींदेहेंद्रियाद्यभावेनतव्यंजकाभावात्तव्यं
ग्रकाभावेपितत्संवेदनाभ्युपगमेसंसारदशायामपितथाप्रसंगान्नद्वितीयाः अपुरुषार्थत्वापत्तेः ज्ञायनस्यवतस्यपुरुषा
र्थत्वात् अतएवशर्करात्वद्रोजिनोस्वतिवैभवमन्यानासुद्धारइतिचेन्नेत्याहस्वतस्सिद्धभावादितिस्वप्रकाशज्ञानरूपता
दित्यर्थः यद्यपिसंसारदशायांअविद्यावत्तनरूपत्वात्परमानंदरूपतयानप्रथतेतथातत्वविषयाअविद्यानिवृत्तौस्वप्र
काशतयास्वयमेवपरमानंदरूपेणप्रकाशतेनव्यंजकापेक्षा ननुसुखस्यस्वप्रकाशज्ञानरूपत्वेपिनात्मरूपता ज्ञानस्यधा
त्वर्थरूपतयाक्रियात्वेनसाश्रयत्वात्जानामीतिप्रतीतेः ज्ञानमहास्मीत्यप्रतीतेश्चतथाचवक्ष्यमत्वेनवादइत्याशंक्य

नेत्याह अनन्याश्रयत्वादितिचेत्साक्षादपरोक्षाद्ब्रह्मणोऽयमात्मासर्वान्तरः सत्यंज्ञानमनंतंब्रह्मविज्ञानमानंदइतिश्रुतेः
स्वप्रकाशज्ञानानंदरूपएवेआत्माऽयंतः करणतादात्म्याध्यासेननचतद्वृत्तौज्ञानाध्यासाज्ञानासीतितदाश्रयत्वप्रतीतिः
धात्वर्थत्वंउत्पत्तिविनाशवेचांतः करणवृत्तेनवेतिज्ञप्तिरूपस्यस्वज्ञानस्यसर्वाधिष्ठानत्वेनअन्याश्रयत्वाभावान्नेद्दे
तापत्तिः तेनस्वात्मकआत्मासत्यस्तद्भिन्नंसर्वजगदसत्यमितिसिद्धं ननुसर्वस्यजगतस्तुच्छत्वेननिषेधेनात्मतत्व
प्रतिपत्तिर्नस्यात् नहिशशविषाणंसिध्यतेद्वयनिषेधेनद्वयनिषेध्यतइतिन्यायात् तथाचनिषेधानुपपत्तेर्नजगतस्तु
च्छत्वमितिनेत्याह नचैवंतदन्यद्द्वितीयंकुतस्यान्नवादवलत्वेनचावैवलत्वं नह्यन्येनवारन्यमद्वैतत्वात्कथंस
र्ववेदांतसिद्धंब्रवीमि एकत्वसंख्यायोगिएकंतद्द्वितीयंअपेक्षाबुद्धिजन्याद्विसंख्यायोगेकुतःस्यात् द्वितीयंचत
तीयादीनामित्युपलक्षणंनन्वेकमेवाद्वितीयमितिश्रुत्याएकत्वंप्रतिषाध्यतेनेत्याह नवावैवलत्वंएकत्वंतस्यावि राम०
यत्वंतायद्यात्मानएकत्वंश्रुत्यादिनानप्रतिपाद्यते तर्हिप्रत्यक्षादिप्रमाणवरोधंकथंभवस्यादितिचेन्नेत्याह नच्चा द २६

केवलत्वमितिनेहनानास्तिकिंचनएकमेवाद्वितीयं अथातआदेशोनेतिनेतीति इत्यादिश्रुतिभ्यः तर्हिसर्वप्रति
षेधाच्छून्यमवस्यादितिनेत्याहनशून्यमिति असन्नेवसभवति असद्ब्रह्मेतिवेदचेदस्तिब्रह्मेतिचेद्वेदसंतमे
नंततोविदुरिति सत्यंज्ञानमनंतंब्रह्मसदेवसाम्येवमुग्रआसीदित्यपक्रम्यैवंतदात्म्यमिदंसर्वंतत्सत्यं सआत्मा
तत्वमसित्यादिश्रुतिभिःसत्यत्वप्रतिपादनात् सर्वभ्रमाधिष्ठानत्वात्सर्वबाधावधित्वाच्च तर्हिसत्यत्वज्ञानत्वादिध
र्मवदपिस्यात्नेत्याहनचाऽन्यमितिरेकमद्वितीयमितिपदद्वयेनसर्वप्रतिषेधप्येवकारेणधर्मधर्मिभावादि भे
दाभेदप्रतिषेधात् सर्वत्रहेतुमाह अद्वैतत्वादितिद्विधेतंद्वितंतस्वभावोद्वैतंतदुक्तंवार्तिके द्विधेतंद्वित्वमित्या
हुस्तद्भावोद्वैतमुच्यतइति नविद्यतेद्वितंद्विधाभावोयत्रतदद्वैतमित्यस्यार्थः सल्लक्षणेक्षद्वैतइतिश्रुतेःप्रति
योगिज्ञानस्यैवबाधेनअभावबुद्धेरकारणत्वात् द्वैतस्यानिर्वचनीयतांगीकारेणप्रत्यक्षादिवेद्यत्वानिषेधोपपः
त्तिरित्यर्थः नह्येतादृशःआत्मेअंगुलिनिर्देशेनप्रतिपाद्यतामितिनेत्याहकथंब्रवीमि किमाक्षेपेअद्वैतत्वेनवागरोष

यत्वात् अनेनैवप्रोक्तान्य यतोवाचोनिवर्त्तंतेअप्राप्यमनसासह नविज्ञातेर्विज्ञातारंविजानीयाइत्यादिश्रुतिऽ
ष्यः वाग्विषयत्ववेदांतानांव्यर्थं तत्रप्रामाण्यानुपपत्तिरितिचदविषयेष्यात्मनितदाकारनिवृत्तिमात्रेणतदविद्यानिव
र्त्तकत्वादित्याह सर्ववेदांतसिद्धमितितथाचश्रुतिः यस्यामतंतस्यमतंमतंयस्यनवेदसः अविज्ञातंविजानतांवि
ज्ञातमविज्ञानतांइतियन्मनसान्मनुते येनाहुर्मनोमतं तदेवब्रह्मत्वंविद्धिनेदंयदिदमुपासतेइत्यादिविषयत्वंऽ
आत्मनोदर्शयति तदेवंवेदांतवाक्यजन्याखंडाकारवृत्याअविद्यानिवृत्तौतत्कल्पितसकलानर्थनिवृत्तौपरमा
नंदरूपसर्वदुःखनिवृत्योभवतीतिसिद्धं नस्तोमितंव्यासविरोधमर्थसम्यग्ज्ञास्त्रैक्यापिबंधः विनावितैस्तांसिद्धिता
खिलार्थेतंत्रांदरंनोमिस्मरेत्स्वंब्रह्मलब्धुरपिबद्धर्यवहश्चिंतामणिरिवनिबंधायंमधुसूदनेनमुनिनापिवातोयुणिनां
विनोदायग्रंथस्तत्रसोऽयंविंचिन्नुरोरवमनाहि यदत्रसोऽयंविंचिन्मयेइवगुरोनीहि बहुयाचनयामयायामल्पोबल
भद्रस्यकृतकृतानिबंधः यदत्रेमिहास्तियत्रदुष्टंतमसंधियोविक्ष्यंतु ॐश्री ॐ इतिश्रीपरमहंसपरिव्राजऽ

काचार्यश्रीविश्वेश्वरभगवत्पूज्यपादशिष्यश्रीमधुसूदनसरस्वतीविरचितासिद्धांतबिंदुःसमाप्तः ॥श्री॥ ॥
श्लो॥ यादृशंपुस्तकंदृष्ट्वातादृशंलिखितंमया अबधंवासबधंवाममदोषोनविद्यते ॥ करदंतमपराधंक्षंतुं
महंतुसंतः ॥श्री॥ श्लो॥ तैलाद्रक्षेज्जलाद्रक्षेद्रक्षेच्छिथिलबंधनात् मूर्खहस्तेनदातव्यंएवंवदतिपुस्तकं